

AFILIADOS EXTRANJEROS A LA SEGURIDAD SOCIAL

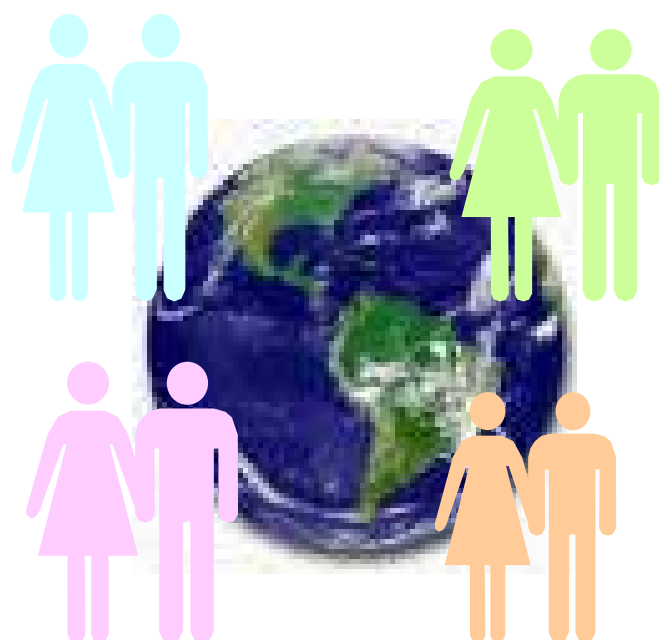

Junio 2005

POR COMUNIDADES AUTÓNOMAS



**MINISTERIO
DE TRABAJO
Y ASUNTOS SOCIALES**

**SECRETARÍA DE
ESTADO DE LA
SEGURIDAD SOCIAL**

AFILIADOS EXTRANJEROS

30 de junio de 2005

REGÍMENES	GENERAL	AUTÓNOMOS	AGRARIO	MAR	CARBÓN	HOGAR	TOTAL
DE LA UNIÓN EUROPEA	198.388	74.602	15.322	1.191	512	3.132	293.147
DE PAÍSES NO UNIÓN EUROPEA	826.940	64.399	134.344	3.239	17	173.390	1.202.329
TOTAL EXTRANJEROS	1.025.328	139.001	149.666	4.430	529	176.522	1.495.476

DISTRIBUCIÓN POR REGÍMENES

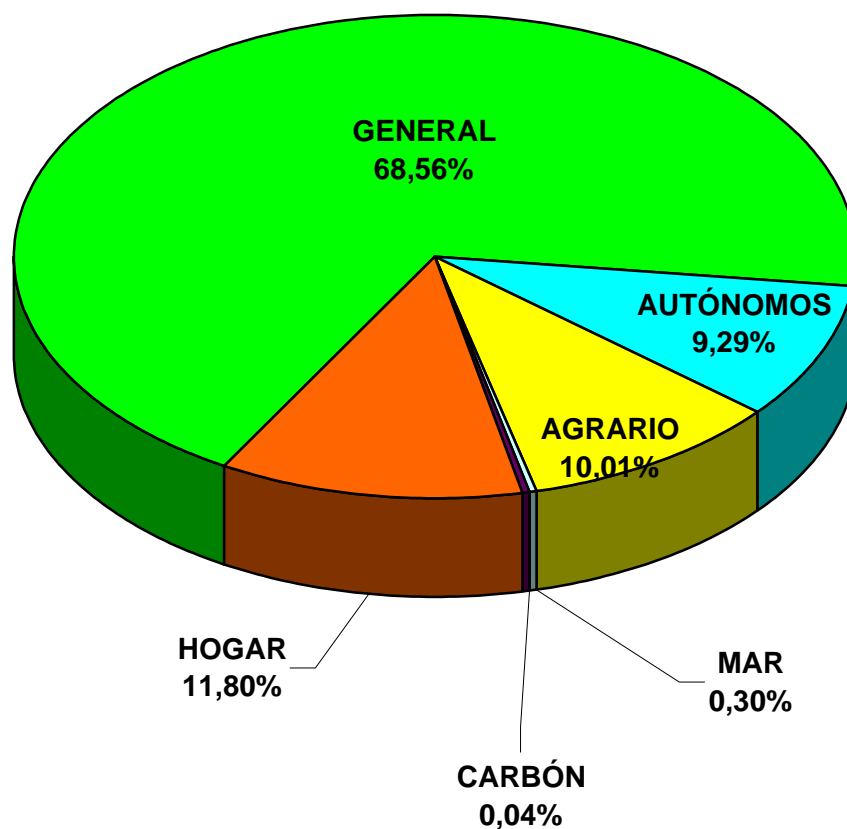

PROCEDENTES DE PAISES DE LA UNIÓN EUROPEA

30-jun-05

	General	Autó- nomos	Agrario	Trab. Mar	Minería Carbón	Emp. Hogar	Total
ALMERIA	2.932	1.565	442	6	0	16	4.961
CADIZ	1.633	1.005	78	11	0	10	2.737
CORDOBA	371	131	141	0	0	7	650
GRANADA	1.407	803	218	0	0	19	2.447
HUELVA	1.097	273	4.765	50	0	6	6.191
JAEN	226	73	127	0	0	7	433
MALAGA	14.451	10.284	188	17	0	81	25.021
SEVILLA	1.944	529	231	3	0	26	2.733
ANDALUCIA	24.061	14.663	6.190	87	0	172	45.173
HUESCA	862	168	82	0	0	12	1.124
TERUEL	426	46	29	0	68	2	571
ZARAGOZA	2.282	670	333	0	0	17	3.302
ARAGON	3.570	884	444	0	68	31	4.997
ASTURIAS	1.651	409	53	110	271	39	2.533
I. BALEARES	20.320	8.953	95	105	0	221	29.694
LAS PALMAS	10.331	4.391	63	112	0	32	14.929
TENERIFE	11.159	5.478	542	93	0	20	17.292
CANARIAS	21.490	9.869	605	205	0	52	32.221
CANTABRIA	939	280	21	39	0	19	1.298
AVILA	125	63	14	0	0	6	208
BURGOS	1.303	210	184	0	0	17	1.714
LEON	1.080	190	50	0	168	12	1.500
PALENCIA	251	37	11	0	2	2	303
SALAMANCA	596	171	50	0	0	10	827
SEGOVIA	562	130	37	0	0	48	777
SORIA	175	22	25	0	0	1	223
VALLADOLID	1.049	149	44	0	0	7	1.249
ZAMORA	301	86	60	0	0	1	448
CAST-LEON	5.442	1.058	475	0	170	104	7.249
ALBACETE	291	81	68	0	0	7	447
CIUDAD REAL	280	54	20	0	0	8	362
CUENCA	215	30	40	0	0	6	291
GUADALAJARA	513	133	20	0	0	11	677
TOLEDO	635	184	390	0	0	8	1.217
CAST-MANCHA	1.934	482	538	0	0	40	2.994
BARCELONA	31.488	7.447	127	34	3	160	39.259
GIRONA	6.523	2.745	118	74	0	37	9.497
LLEIDA	1.486	313	171	0	0	15	1.985
TARRAGONA	4.301	1.365	239	28	0	21	5.954
CATALUÑA	43.798	11.870	655	136	3	233	56.695
ALICANTE	13.944	10.773	220	11	0	84	25.032
CASTELLON	2.189	797	170	6	0	14	3.176
VALENCIA	7.894	2.523	523	2	0	66	11.008
C. VALENCIANA	24.027	14.093	913	19	0	164	39.216
BADAJOS	729	237	242	0	0	22	1.230
CACERES	286	109	175	0	0	6	576
EXTREMADURA	1.015	346	417	0	0	28	1.806
LA CORUÑA	1.586	358	64	59	0	26	2.093
LUGO	594	137	158	84	0	18	991
ORENSE	1.240	243	72	0	0	35	1.590
PONTEVEDRA	3.650	652	87	148	0	73	4.610
GALICIA	7.070	1.390	381	291	0	152	9.284
MADRID	29.852	6.396	184	19	0	1.746	38.197
MURCIA	3.563	1.421	394	9	0	29	5.416
NAVARRA	2.827	458	1.080	0	0	37	4.402
ALAVA	1.342	261	790	0	0	8	2.401
GUIPUZCOA	2.440	845	30	111	0	25	3.451
VIZCAYA	2.142	491	161	56	0	23	2.873
PAIS VASCO	5.924	1.597	981	167	0	56	8.725
LA RIOJA	852	390	1.896	0	0	9	3.147
CEUTA	25	19	0	4	0	0	48
MELILLA	28	24	0	0	0	0	52
TOTAL	198.388	74.602	15.322	1.191	512	3.132	293.147

PROCEDENTES DE PAISES NO PERTENECIENTES A LA UNIÓN EUROPEA

30-jun-05

	General	Autó- nomos	Agrario	Trab. Mar	Minería Carbón	Emp. Hogar	Total
ALMERIA	13.943	831	17.669	137	0	1.201	33.781
CADIZ	3.049	749	304	74	0	969	5.145
CORDOBA	1.820	301	1.158	0	0	819	4.098
GRANADA	5.406	1.196	2.847	7	0	1.861	11.317
HUELVA	1.556	240	11.252	63	0	321	13.432
JAEN	1.831	249	1.888	0	0	646	4.614
MALAGA	20.524	3.003	1.112	105	0	3.659	28.403
SEVILLA	6.781	1.031	1.347	4	0	3.412	12.575
ANDALUCIA	54.910	7.600	37.577	390	0	12.888	113.365
HUESCA	5.349	244	1.353	0	0	629	7.575
TERUEL	3.658	156	707	0	1	342	4.864
ZARAGOZA	22.211	1.846	3.169	0	0	4.433	31.659
ARAGON	31.218	2.246	5.229	0	1	5.404	44.098
ASTURIAS	4.360	562	239	71	2	2.163	7.397
I. BALEARES	35.706	2.452	1.381	66	0	7.852	47.457
LAS PALMAS	21.802	2.219	815	183	0	2.146	27.165
TENERIFE	15.493	1.750	742	47	0	1.871	19.903
CANARIAS	37.295	3.969	1.557	230	0	4.017	47.068
CANTABRIA	5.881	497	291	146	0	2.022	8.837
AVILA	1.793	108	164	0	0	468	2.533
BURGOS	4.936	264	676	0	0	1.347	7.223
LEON	3.154	290	472	0	9	1.081	5.006
PALENCIA	979	77	274	0	1	313	1.644
SALAMANCA	1.733	255	159	0	0	566	2.713
SEGOVIA	3.909	225	461	0	0	713	5.308
SORIA	2.174	71	112	0	0	375	2.732
VALLADOLID	4.270	353	663	0	0	1.288	6.574
ZAMORA	606	94	321	0	0	226	1.247
CAST-LEON	23.554	1.737	3.302	0	10	6.377	34.980
ALBACETE	4.745	249	3.365	0	0	928	9.287
CIUDAD REAL	5.893	315	1.958	0	0	1.009	9.175
CUENCA	3.834	117	1.577	0	0	554	6.082
GUADALAJARA	6.624	190	353	0	0	1.040	8.207
TOLEDO	12.204	631	2.096	0	0	1.800	16.731
CAST-MANCHA	33.300	1.502	9.349	0	0	5.331	49.482
BARCELONA	149.895	10.344	4.258	181	3	28.809	193.490
GIRONA	28.675	1.604	1.946	208	0	1.780	34.213
LLEIDA	17.701	652	3.681	0	0	862	22.896
TARRAGONA	23.210	1.308	3.069	131	0	1.541	29.259
CATALUÑA	219.481	13.908	12.954	520	3	32.992	279.858
ALICANTE	38.572	3.578	6.816	115	0	6.105	55.186
CASTELLON	19.397	992	1.698	166	0	3.002	25.255
VALENCIA	36.808	3.511	7.220	31	0	8.113	55.683
C. VALENCIANA	94.777	8.081	15.734	312	0	17.220	136.124
BADAJOZ	1.332	398	639	0	0	543	2.912
CACERES	907	196	3.016	0	0	337	4.456
EXTREMADURA	2.239	594	3.655	0	0	880	7.368
A CORUÑA	3.891	752	99	161	0	1.366	6.269
LUGO	1.195	148	181	242	0	282	2.048
OURENSE	916	182	41	0	0	313	1.452
PONTEVEDRA	4.143	778	87	583	0	1.014	6.605
GALICIA	10.145	1.860	408	986	0	2.975	16.374
MADRID	201.001	14.390	2.579	112	1	56.648	274.731
MURCIA	32.576	1.499	34.950	126	0	3.831	72.982
NAVARRA	14.509	954	2.130	0	0	3.628	21.221
ALAVA	4.677	399	178	0	0	933	6.187
GUIPUZCOA	4.505	469	230	116	0	1.781	7.101
VIZCAYA	6.379	815	595	113	0	3.006	10.908
PAIS VASCO	15.561	1.683	1.003	229	0	5.720	24.196
LA RIOJA	7.895	469	1.998	0	0	1.858	12.220
CEUTA	943	131	2	50	0	468	1.594
MELILLA	1.589	265	6	1	0	1.116	2.977
TOTAL	826.940	64.399	134.344	3.239	17	173.390	1.202.329

TOTAL AFILIADOS EXTRANJEROS

30-jun-05

	General	Autó- nomos	Agrario	Trab. Mar	Minería Carbón	Emp. Hogar	Total
ALMERIA	16.875	2.396	18.111	143	0	1.217	38.742
CADIZ	4.682	1.754	382	85	0	979	7.882
CORDOBA	2.191	432	1.299	0	0	826	4.748
GRANADA	6.813	1.999	3.065	7	0	1.880	13.764
HUELVA	2.653	513	16.017	113	0	327	19.623
JAEN	2.057	322	2.015	0	0	653	5.047
MALAGA	34.975	13.287	1.300	122	0	3.740	53.424
SEVILLA	8.725	1.560	1.578	7	0	3.438	15.308
ANDALUCIA	78.971	22.263	43.767	477	0	13.060	158.538
HUESCA	6.211	412	1.435	0	0	641	8.699
TERUEL	4.084	202	736	0	69	344	5.435
ZARAGOZA	24.493	2.516	3.502	0	0	4.450	34.961
ARAGON	34.788	3.130	5.673	0	69	5.435	49.095
ASTURIAS	6.011	971	292	181	273	2.202	9.930
I. BALEARES	56.026	11.405	1.476	171	0	8.073	77.151
LAS PALMAS	32.133	6.610	878	295	0	2.178	42.094
TENERIFE	26.652	7.228	1.284	140	0	1.891	37.195
CANARIAS	58.785	13.838	2.162	435	0	4.069	79.289
CANTABRIA	6.820	777	312	185	0	2.041	10.135
AVILA	1.918	171	178	0	0	474	2.741
BURGOS	6.239	474	860	0	0	1.364	8.937
LEON	4.234	480	522	0	177	1.093	6.506
PALENCIA	1.230	114	285	0	3	315	1.947
SALAMANCA	2.329	426	209	0	0	576	3.540
SEGOVIA	4.471	355	498	0	0	761	6.085
SORIA	2.349	93	137	0	0	376	2.955
VALLADOLID	5.319	502	707	0	0	1.295	7.823
ZAMORA	907	180	381	0	0	227	1.695
CAST-LEON	28.996	2.795	3.777	0	180	6.481	42.229
ALBACETE	5.036	330	3.433	0	0	935	9.734
CIUDAD REAL	6.173	369	1.978	0	0	1.017	9.537
CUENCA	4.049	147	1.617	0	0	560	6.373
GUADALAJARA	7.137	323	373	0	0	1.051	8.884
TOLEDO	12.839	815	2.486	0	0	1.808	17.948
CAST-MANCHA	35.234	1.984	9.887	0	0	5.371	52.476
BARCELONA	181.383	17.791	4.385	215	6	28.969	232.749
GIRONA	35.198	4.349	2.064	282	0	1.817	43.710
LLEIDA	19.187	965	3.852	0	0	877	24.881
TARRAGONA	27.511	2.673	3.308	159	0	1.562	35.213
CATALUÑA	263.279	25.778	13.609	656	6	33.225	336.553
ALICANTE	52.516	14.351	7.036	126	0	6.189	80.218
CASTELLON	21.586	1.789	1.868	172	0	3.016	28.431
VALENCIA	44.702	6.034	7.743	33	0	8.179	66.691
C. VALENCIANA	118.804	22.174	16.647	331	0	17.384	175.340
BADAJOZ	2.061	635	881	0	0	565	4.142
CACERES	1.193	305	3.191	0	0	343	5.032
EXTREMADURA	3.254	940	4.072	0	0	908	9.174
A CORUÑA	5.477	1.110	163	220	0	1.392	8.362
LUGO	1.789	285	339	326	0	300	3.039
OURENSE	2.156	425	113	0	0	348	3.042
PONTEVEDRA	7.793	1.430	174	731	0	1.087	11.215
GALICIA	17.215	3.250	789	1.277	0	3.127	25.658
MADRID	230.853	20.786	2.763	131	1	58.394	312.928
MURCIA	36.139	2.920	35.344	135	0	3.860	78.398
NAVARRA	17.336	1.412	3.210	0	0	3.665	25.623
ALAVA	6.019	660	968	0	0	941	8.588
GUIPUZCOA	6.945	1.314	260	227	0	1.806	10.552
VIZCAYA	8.521	1.306	756	169	0	3.029	13.781
PAIS VASCO	21.485	3.280	1.984	396	0	5.776	32.921
LA RIOJA	8.747	859	3.894	0	0	1.867	15.367
CEUTA	968	150	2	54	0	468	1.642
MELILLA	1.617	289	6	1	0	1.116	3.029
TOTAL	1.025.328	139.001	149.666	4.430	529	176.522	1.495.476

AFILIADOS EXTRANJEROS POR SEXOS

30-jun-05

	UNION EUROPEA			NO UNION EUROPEA			TOTAL EXTRANJEROS		
	HOMBRES	MUJERES	TOTAL	HOMBRES	MUJERES	TOTAL	HOMBRES	MUJERES	TOTAL
ALMERIA	3.170	1.791	4.961	25.660	8.121	33.781	28.830	9.912	38.742
CADIZ	1.768	969	2.737	3.066	2.079	5.145	4.834	3.048	7.882
CORDOBA	459	191	650	2.513	1.585	4.098	2.972	1.776	4.748
GRANADA	1.536	911	2.447	7.056	4.261	11.317	8.592	5.172	13.764
HUELVA	1.846	4.345	6.191	5.052	8.380	13.432	6.898	12.725	19.623
JAEN	332	101	433	3.246	1.368	4.614	3.578	1.469	5.047
MALAGA	14.551	10.470	25.021	16.801	11.602	28.403	31.352	22.072	53.424
SEVILLA	1.769	964	2.733	6.627	5.948	12.575	8.396	6.912	15.308
ANDALUCIA	25.431	19.742	45.173	70.021	43.344	113.365	95.452	63.086	158.538
HUESCA	850	274	1.124	5.174	2.401	7.575	6.024	2.675	8.699
TERUEL	483	88	571	3.477	1.387	4.864	3.960	1.475	5.435
ZARAGOZA	2.455	847	3.302	19.839	11.820	31.659	22.294	12.667	34.961
ARAGON	3.788	1.209	4.997	28.490	15.608	44.098	32.278	16.817	49.095
ASTURIAS	1.956	577	2.533	3.585	3.812	7.397	5.541	4.389	9.930
I. BALEARES	16.051	13.643	29.694	28.362	19.095	47.457	44.413	32.738	77.151
LAS PALMAS	8.289	6.640	14.929	17.029	10.136	27.165	25.318	16.776	42.094
TENERIFE	9.544	7.748	17.292	11.435	8.468	19.903	20.979	16.216	37.195
CANARIAS	17.833	14.388	32.221	28.464	18.604	47.068	46.297	32.992	79.289
CANTABRIA	1.008	290	1.298	4.695	4.142	8.837	5.703	4.432	10.135
AVILA	149	59	208	1.527	1.006	2.533	1.676	1.065	2.741
BURGOS	1.381	333	1.714	4.341	2.882	7.223	5.722	3.215	8.937
LEON	1.146	354	1.500	2.742	2.264	5.006	3.888	2.618	6.506
PALENCIA	254	49	303	1.016	628	1.644	1.270	677	1.947
SALAMANCA	594	233	827	1.580	1.133	2.713	2.174	1.366	3.540
SEGOVIA	553	224	777	3.343	1.965	5.308	3.896	2.189	6.085
SORIA	156	67	223	1.654	1.078	2.732	1.810	1.145	2.955
VALLADOLID	1.006	243	1.249	3.833	2.741	6.574	4.839	2.984	7.823
ZAMORA	325	123	448	715	532	1.247	1.040	655	1.695
CAST-LEON	5.564	1.685	7.249	20.751	14.229	34.980	26.315	15.914	42.229
ALBACETE	335	112	447	6.257	3.030	9.287	6.592	3.142	9.734
CIUDAD REAL	266	96	362	6.585	2.590	9.175	6.851	2.686	9.537
CUENCA	208	83	291	4.050	2.032	6.082	4.258	2.115	6.373
GUADALAJARA	496	181	677	5.352	2.855	8.207	5.848	3.036	8.884
TOLEDO	886	331	1.217	12.081	4.650	16.731	12.967	4.981	17.948
CAST-MANCHA	2.191	803	2.994	34.325	15.157	49.482	36.516	15.960	52.476
BARCELONA	24.275	14.984	39.259	116.714	76.776	193.490	140.989	91.760	232.749
GIRONA	6.002	3.495	9.497	23.968	10.245	34.213	29.970	13.740	43.710
LLEIDA	1.495	490	1.985	16.935	5.961	22.896	18.430	6.451	24.881
TARRAGONA	3.779	2.175	5.954	20.781	8.478	29.259	24.560	10.653	35.213
CATALUÑA	35.551	21.144	56.695	178.398	101.460	279.858	213.949	122.604	336.553
ALICANTE	15.159	9.873	25.032	34.747	20.439	55.186	49.906	30.312	80.218
CASTELLON	2.206	970	3.176	16.205	9.050	25.255	18.411	10.020	28.431
VALENCIA	7.396	3.612	11.008	34.441	21.242	55.683	41.837	24.854	66.691
C. VALENCIANA	24.761	14.455	39.216	85.393	50.731	136.124	110.154	65.186	175.340
BADAJOZ	988	242	1.230	1.648	1.264	2.912	2.636	1.506	4.142
CACERES	370	206	576	3.230	1.226	4.456	3.600	1.432	5.032
EXTREMADURA	1.358	448	1.806	4.878	2.490	7.368	6.236	2.938	9.174
A CORUÑA	1.536	557	2.093	3.213	3.056	6.269	4.749	3.613	8.362
LUGO	778	213	991	1.209	839	2.048	1.987	1.052	3.039
OURENSE	1.174	416	1.590	654	798	1.452	1.828	1.214	3.042
PONTEVEDRA	3.732	878	4.610	3.912	2.693	6.605	7.644	3.571	11.215
GALICIA	7.220	2.064	9.284	8.988	7.386	16.374	16.208	9.450	25.658
MADRID	23.672	14.525	38.197	143.197	131.534	274.731	166.869	146.059	312.928
MURCIA	3.665	1.751	5.416	51.912	21.070	72.982	55.577	22.821	78.398
NAVARRA	3.364	1.038	4.402	12.470	8.751	21.221	15.834	9.789	25.623
ALAVA	2.002	399	2.401	3.867	2.320	6.187	5.869	2.719	8.588
GUIPUZCOA	2.661	790	3.451	3.835	3.266	7.101	6.496	4.056	10.552
VIZCAYA	2.277	596	2.873	6.020	4.888	10.908	8.297	5.484	13.781
PAIS VASCO	6.940	1.785	8.725	13.722	10.474	24.196	20.662	12.259	32.921
LA RIOJA	2.492	655	3.147	7.810	4.410	12.220	10.302	5.065	15.367
CEUTA	42	6	48	982	612	1.594	1.024	618	1.642
MELILLA	37	15	52	1.586	1.391	2.977	1.623	1.406	3.029
TOTAL	182.924	110.223	293.147	728.029	474.300	1.202.329	910.953	584.523	1.495.476

AFILIADOS EXTRANJEROS A LA SEGURIDAD SOCIAL

DISTRIBUCIÓN POR COMUNIDADES AUTÓNOMAS

30 de junio de 2005

	UNIÓN EUROPEA		NO UNIÓN EUROPEA		TOTAL EXTRANJEROS	
	Número	% s/total	Número	% s/total	Número	% s/total
ANDALUCIA	45.173	15,41%	113.365	9,43%	158.538	10,60%
ARAGON	4.997	1,70%	44.098	3,67%	49.095	3,28%
ASTURIAS	2.533	0,86%	7.397	0,62%	9.930	0,66%
I. BALEARES	29.694	10,13%	47.457	3,95%	77.151	5,16%
CANARIAS	32.221	10,99%	47.068	3,91%	79.289	5,30%
CANTABRIA	1.298	0,44%	8.837	0,73%	10.135	0,68%
CAST-LEON	7.249	2,47%	34.980	2,91%	42.229	2,82%
CAST-MANCHA	2.994	1,02%	49.482	4,12%	52.476	3,51%
CATALUÑA	56.695	19,34%	279.858	23,28%	336.553	22,50%
C. VALENCIANA	39.216	13,38%	136.124	11,32%	175.340	11,72%
EXTREMADURA	1.806	0,62%	7.368	0,61%	9.174	0,61%
GALICIA	9.284	3,17%	16.374	1,36%	25.658	1,72%
MADRID	38.197	13,03%	274.731	22,85%	312.928	20,92%
MURCIA	5.416	1,85%	72.982	6,07%	78.398	5,24%
NAVARRA	4.402	1,50%	21.221	1,76%	25.623	1,71%
PAIS VASCO	8.725	2,98%	24.196	2,01%	32.921	2,20%
LA RIOJA	3.147	1,07%	12.220	1,02%	15.367	1,03%
CEUTA	48	0,02%	1.594	0,13%	1.642	0,11%
MELILLA	52	0,02%	2.977	0,25%	3.029	0,20%
TOTAL	293.147	100,00%	1.202.329	100,00%	1.495.476	100,00%

AFILIADOS EXTRANJEROS A LA SEGURIDAD SOCIAL

DISTRIBUCIÓN POR COMUNIDADES AUTÓNOMAS

30 de junio de 2005

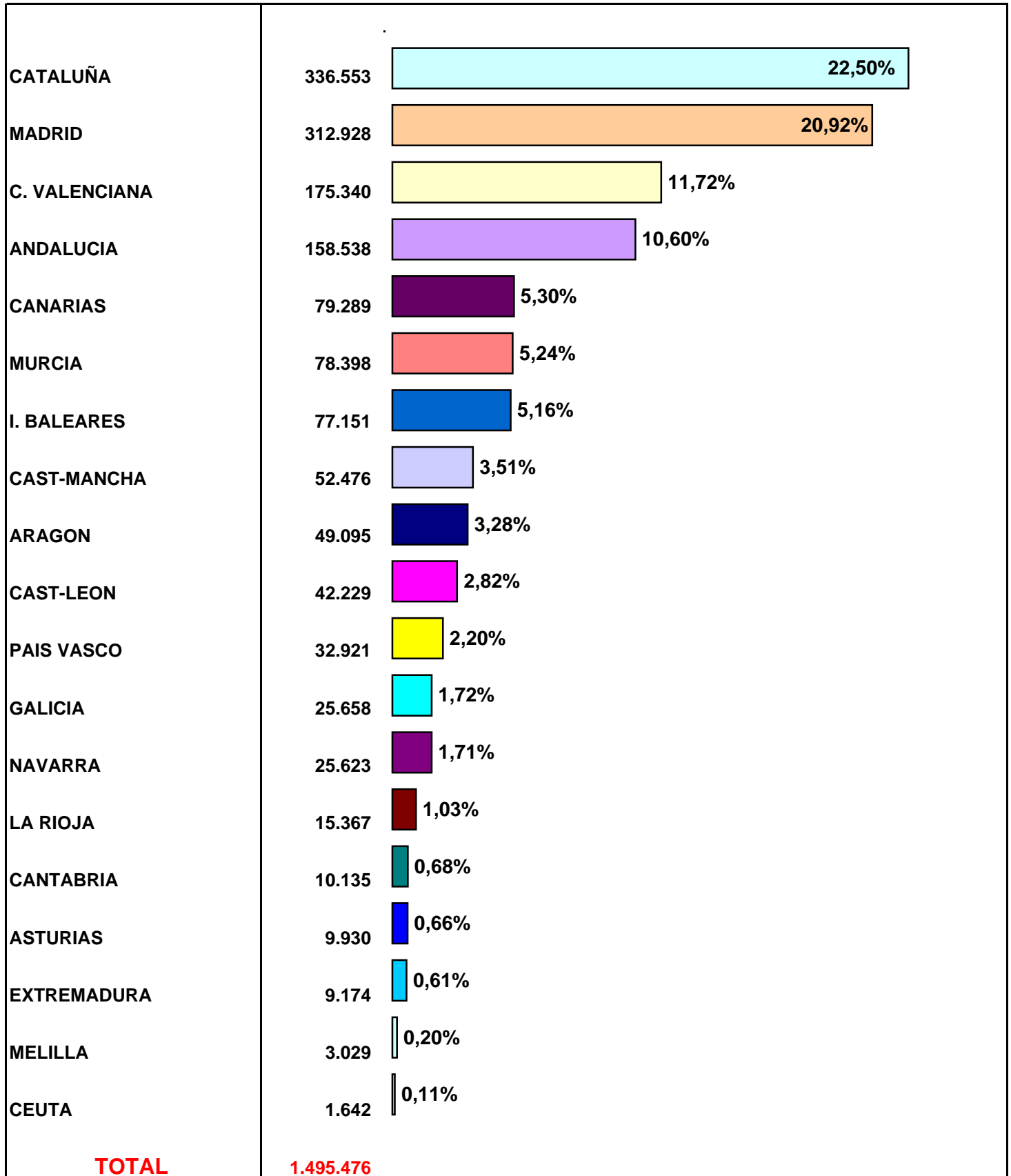

TOTAL NACIONAL
AFILIADOS EXTRANJEROS A LA SEGURIDAD SOCIAL

RÉGIMEN GENERAL. DISTRIBUCIÓN POR SECTORES DE ACTIVIDAD

30 de junio de 2005

SECTOR DE ACTIVIDAD		Afiliados	%
A	AGRICULTURA, GANADERÍA, CAZA Y SELVICULTURA	11.170	1,09%
B	PESCA	121	0,01%
C	INDUSTRIAS EXTRACTIVAS	2.049	0,20%
D	INDUSTRIA MANUFACTURERA	110.899	10,82%
E	PRODUCCIÓN DE ENERGÍA	744	0,07%
F	CONSTRUCCIÓN	264.333	25,78%
G	COMERCIO;REPARACIÓN DE VEHÍCULOS DE MOTOR	144.975	14,14%
H	HOSTELERÍA	197.729	19,28%
I	TRANSPORTE, ALMACENAMIENTO Y COMUNICACIONES	48.557	4,74%
J	INTERMEDIACIÓN FINANCIERA	4.898	0,48%
K	ACTIV. INMOBILIARIAS Y DE ALQUILER, SERV. EMPRES.	147.622	14,40%
L	ADMON. PÚBLICA, DEFENSA Y S. SOCIAL OBLIGATORIA	7.974	0,78%
M	EDUCACIÓN	16.828	1,64%
N	ACTIVIDADES SANITARIAS Y , VETERINARIAS, SERV. SOCIALES	22.272	2,17%
O	OTRAS ACTIVIDADES SOCIALES, SERVICIOS PERSONALES	42.652	4,16%
P	HOGARES QUE EMPLEAN PERSONAL DOMESTICO	1.897	0,19%
Q	ORGANISMOS EXTRATERRITORIALES	422	0,04%
	ACTIVIDADES NO CLASIFICABLES	186	0,02%
TOTAL RÉGIMEN GENERAL		1.025.328	100,00%

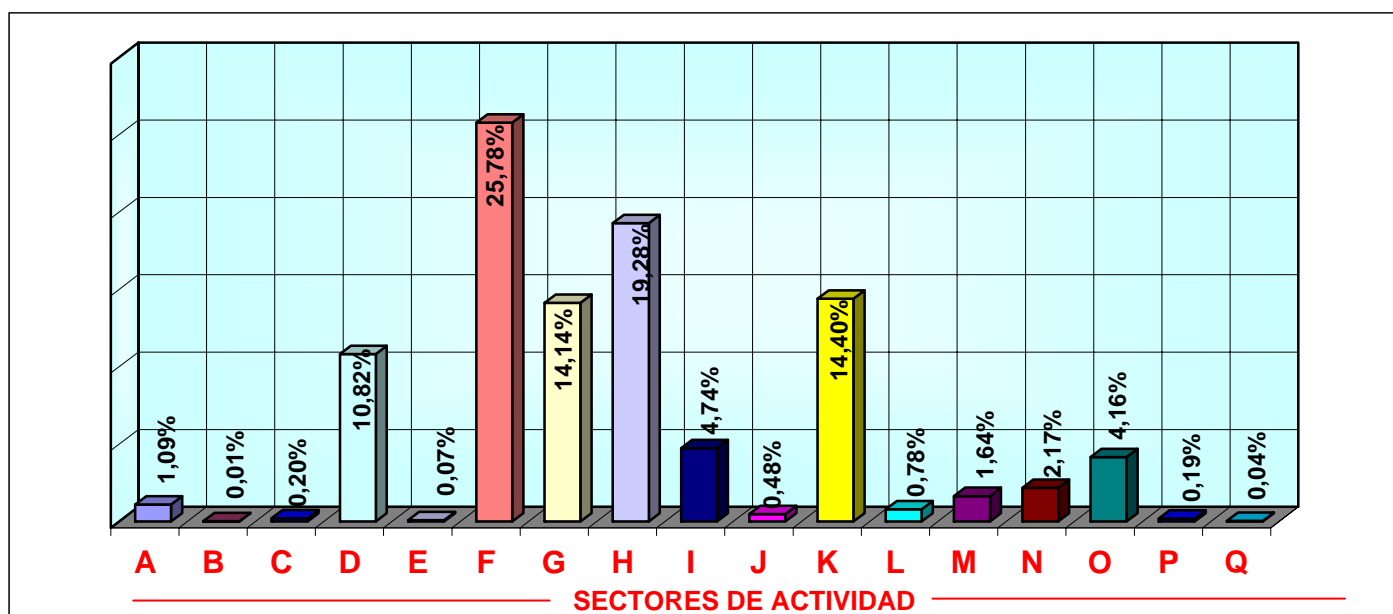

**AFILIADOS EXTRANJEROS A LA SEGURIDAD SOCIAL
DISTRIBUCIÓN POR PAÍSES DE PROCEDENCIA**

30 de junio de 2005

PAISES	GENERAL	AUTONOMOS	AGRARIO	MAR	CARBON	HOGAR	TOTAL
UNION EUROPEA							
ALEMANIA	25.390	13.487	463	101	1	155	39.597
AUSTRIA	1.762	825	38	15	0	14	2.654
BELGICA	5.499	2.456	119	28	0	20	8.122
CHIPRE	35	10	0	0	0	2	47
DINAMARCA	1.468	871	16	5	0	3	2.363
ESLOVAQUIA	1.168	207	79	2	1	25	1.482
ESLOVENIA	231	31	14	0	0	4	280
ESTONIA	96	32	5	0	0	8	141
FINLANDIA	1.168	505	7	8	0	3	1.691
FRANCIA	25.850	8.321	608	72	0	104	34.955
GRECIA	929	234	73	0	0	1	1.237
HUNGRIA	555	189	14	3	69	17	847
IRLANDA	2.727	1.201	8	3	0	4	3.943
ITALIA	40.332	10.538	276	84	0	163	51.393
LETONIA	201	40	33	2	0	12	288
LITUANIA	1.993	511	867	10	0	70	3.451
LUXEMBURGO	70	28	5	0	0	2	105
MALTA	108	17	65	1	0	1	192
PAISES BAJOS	7.707	3.702	124	41	0	35	11.609
POLONIA	9.433	3.120	4.531	6	334	1.489	18.913
PORTUGAL	34.375	5.550	7.563	678	92	888	49.146
REINO UNIDO	32.633	21.106	351	120	1	69	54.280
REPUBLICA CHECA	1.186	220	41	7	14	36	1.504
SUECIA	3.472	1.401	22	5	0	7	4.907
TOTAL U.E.	198.388	74.602	15.322	1.191	512	3.132	293.147
PAISES NO U.E.							
ECUADOR	152.965	3.159	21.678	43	2	54.568	232.415
MARRUECOS	143.415	10.899	59.081	1.227	1	10.723	225.346
COLOMBIA	86.938	3.971	2.973	45	0	26.231	120.158
RUMANIA	76.636	2.874	19.392	64	2	18.983	117.951
PERU	44.561	1.602	560	691	1	9.390	56.805
CHINA	31.311	13.025	251	1	0	1.446	46.034
ARGENTINA	37.386	4.732	369	52	0	3.418	45.957
BULGARIA	24.671	921	3.650	11	0	5.320	34.573
UCRANIA	19.277	544	2.374	41	1	6.423	28.660
DOMINICANA (REPUBLICA)	17.665	770	289	2	2	5.643	24.371
RESTO PAISES NO UE	192.115	21.902	23.727	1.062	8	31.245	270.059
TOTAL NO U.E.	826.940	64.399	134.344	3.239	17	173.390	1.202.329
TOTAL EXTRANJEROS	1.025.328	139.001	149.666	4.430	529	176.522	1.495.476

Afiliados extranjeros a la Seguridad Social

DISTRIBUCIÓN POR COMUNIDADES AUTÓNOMAS

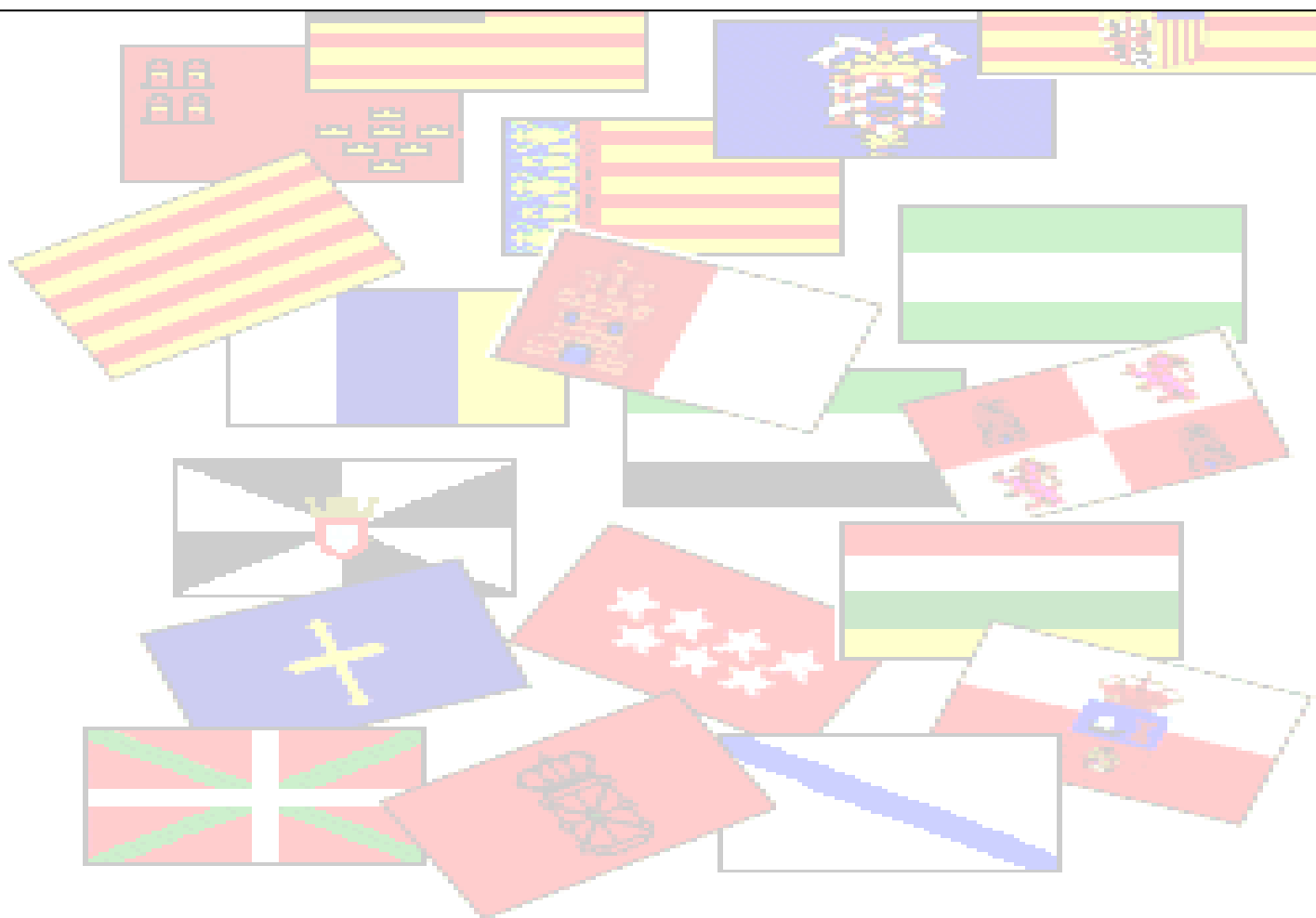

ANDALUCIA

AFILIADOS EXTRANJEROS

30-jun-2005

	GENERAL	AUTÓNOMOS	AGRARIO	MAR	CARBÓN	HOGAR	TOTAL
DE LA UNIÓN EUROPEA	24.061	14.663	6.190	87	0	172	45.173
DE PAÍSES NO UNIÓN EUROPEA	54.910	7.600	37.577	390	0	12.888	113.365
TOTAL EXTRANJEROS	78.971	22.263	43.767	477	0	13.060	158.538

TOTAL AFILIADOS EXTRANJEROS DISTRIBUCIÓN POR REGÍMENES

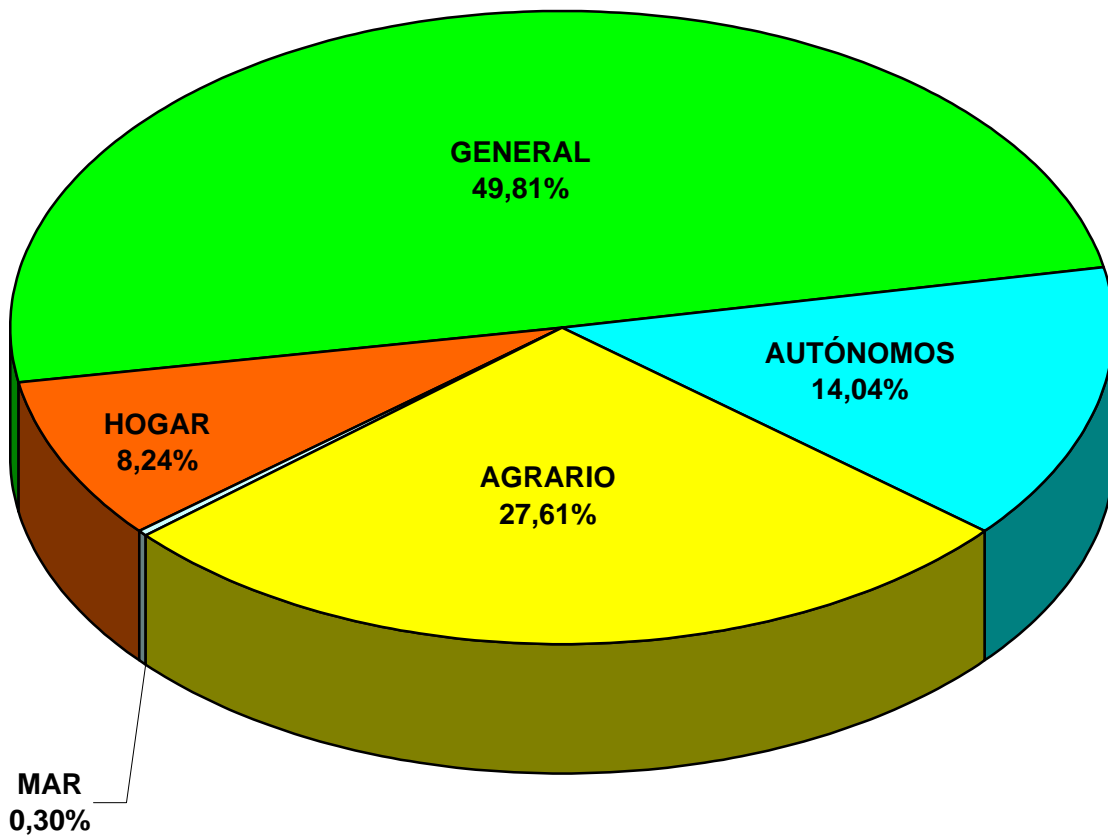

ANDALUCIA

AFILIADOS EXTRANJEROS A LA SEGURIDAD SOCIAL

RÉGIMEN GENERAL. DISTRIBUCIÓN POR SECTORES DE ACTIVIDAD

30-jun-2005

SECTOR DE ACTIVIDAD		Afiliados	%
A	AGRICULTURA, GANADERÍA, CAZA Y SELVICULTURA	738	0,93%
B	PESCA	8	0,01%
C	INDUSTRIAS EXTRACTIVAS	99	0,13%
D	INDUSTRIA MANUFACTURERA	5.358	6,78%
E	PRODUCCIÓN DE ENERGÍA	55	0,07%
F	CONSTRUCCIÓN	19.377	24,54%
G	COMERCIO;REPARACIÓN DE VEHÍCULOS DE MOTOR	11.561	14,64%
H	HOSTELERÍA	18.249	23,11%
I	TRANSPORTE, ALMACENAMIENTO Y COMUNICACIONES	4.386	5,55%
J	INTERMEDIACIÓN FINANCIERA	396	0,50%
K	ACTIV. INMOBILIARIAS Y DE ALQUILER, SERV. EMPRES.	11.075	14,02%
L	ADMN. PÚBLICA, DEFENSA Y S. SOCIAL OBLIGATORIA	424	0,54%
M	EDUCACIÓN	1.943	2,46%
N	ACTIVIDADES SANITARIAS Y , VETERINARIAS, SERV. SOCIALES	1.522	1,93%
O	OTRAS ACTIVIDADES SOCIALES, SERVICIOS PERSONALES	3.515	4,45%
P	HOGARES QUE EMPLEAN PERSONAL DOMESTICO	187	0,24%
Q	ORGANISMOS EXTRATERRITORIALES	56	0,07%
	ACTIVIDADES NO CLASIFICABLES	22	0,03%
TOTAL RÉGIMEN GENERAL		78.971	100,00%

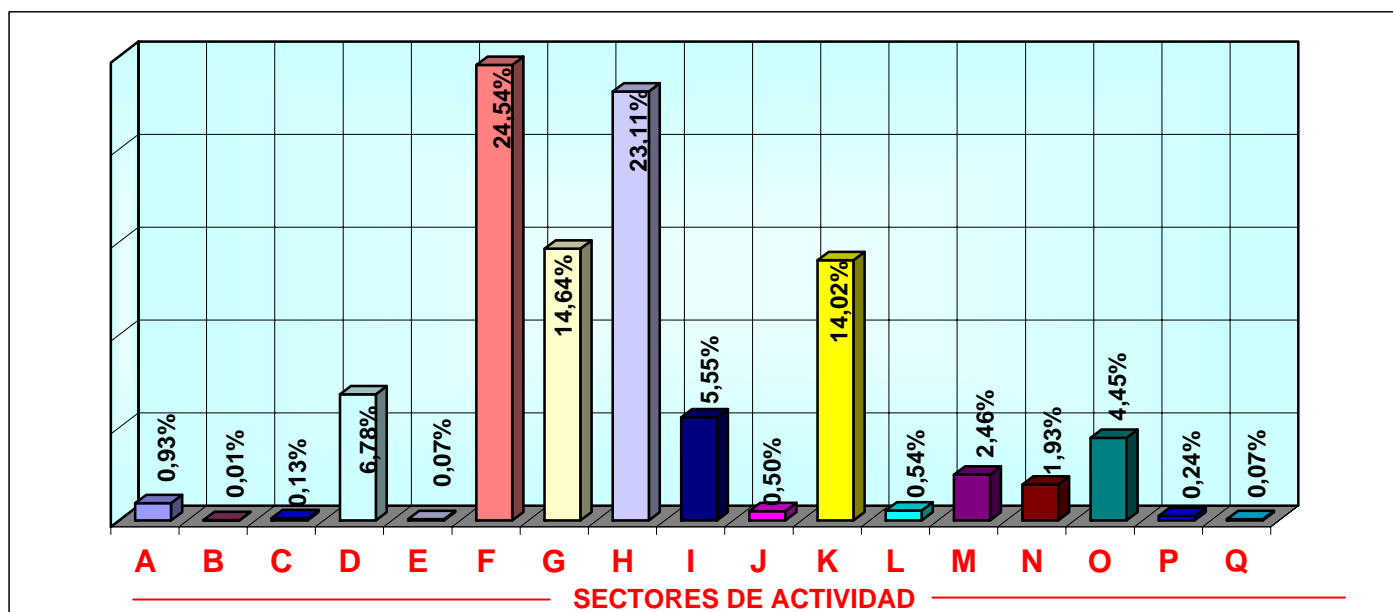

ANDALUCIA
AFILIADOS EXTRANJEROS A LA SEGURIDAD SOCIAL
DISTRIBUCIÓN POR PAÍSES DE PROCEDENCIA

30-jun-2005

PAISES	GENERAL	AUTONOMOS	AGRARIO	MAR	CARBON	HOGAR	TOTAL
UNION EUROPEA							
ALEMANIA	2.819	1.739	169	8	0	25	4.760
AUSTRIA	177	118	10	2	0	0	307
BELGICA	832	523	51	1	0	4	1.411
CHIPRE	6	1	0	0	0	0	7
DINAMARCA	386	428	7	0	0	1	822
ESLOVAQUIA	82	8	3	0	0	3	96
ESLOVENIA	17	6	0	0	0	0	23
ESTONIA	23	15	2	0	0	2	42
FINLANDIA	312	289	1	0	0	0	602
FRANCIA	2.409	1.020	227	7	0	15	3.678
GRECIA	79	31	32	0	0	0	142
HUNGRIA	58	27	5	2	0	2	94
IRLANDA	455	333	5	0	0	1	794
ITALIA	4.120	1.606	79	6	0	19	5.830
LETONIA	12	3	4	0	0	0	19
LITUANIA	560	115	349	2	0	12	1.038
LUXEMBURGO	9	8	4	0	0	0	21
MALTA	7	3	5	1	0	1	17
PAISES BAJOS	1.011	799	51	1	0	4	1.866
POLONIA	382	294	3.727	1	0	31	4.435
PORTUGAL	2.570	387	1.280	49	0	27	4.313
REINO UNIDO	7.044	6.418	163	7	0	20	13.652
REPUBLICA CHECA	81	29	5	0	0	3	118
SUECIA	610	463	11	0	0	2	1.086
TOTAL U.E.	24.061	14.663	6.190	87	0	172	45.173
PAISES NO U.E.							
MARRUECOS	12.550	2.020	16.298	249	0	1.696	32.813
RUMANIA	4.781	117	10.227	2	0	804	15.931
ECUADOR	7.093	170	2.528	0	0	2.903	12.694
COLOMBIA	5.190	266	690	1	0	2.172	8.319
ARGENTINA	4.807	854	159	8	0	554	6.382
CHINA	3.105	1.172	15	0	0	97	4.389
UCRANIA	1.799	53	662	5	0	1.016	3.535
BOLIVIA	891	21	579	0	0	812	2.303
SENEGAL	636	591	797	56	0	45	2.125
BULGARIA	1.246	46	443	1	0	267	2.003
RESTO PAISES NO UE	12.812	2.290	5.179	68	0	2.522	22.871
TOTAL NO U.E.	54.910	7.600	37.577	390	0	12.888	113.365
TOTAL EXTRANJEROS	78.971	22.263	43.767	477	0	13.060	158.538

ARAGÓN AFILIADOS EXTRANJEROS

30-jun-2005

	GENERAL	AUTÓNOMOS	AGRARIO	MAR	CARBÓN	HOGAR	TOTAL
DE LA UNIÓN EUROPEA	3.570	884	444	0	68	31	4.997
DE PAÍSES NO UNIÓN EUROPEA	31.218	2.246	5.229	0	1	5.404	44.098
TOTAL EXTRANJEROS	34.788	3.130	5.673	0	69	5.435	49.095

TOTAL AFILIADOS EXTRANJEROS DISTRIBUCIÓN POR REGÍMENES

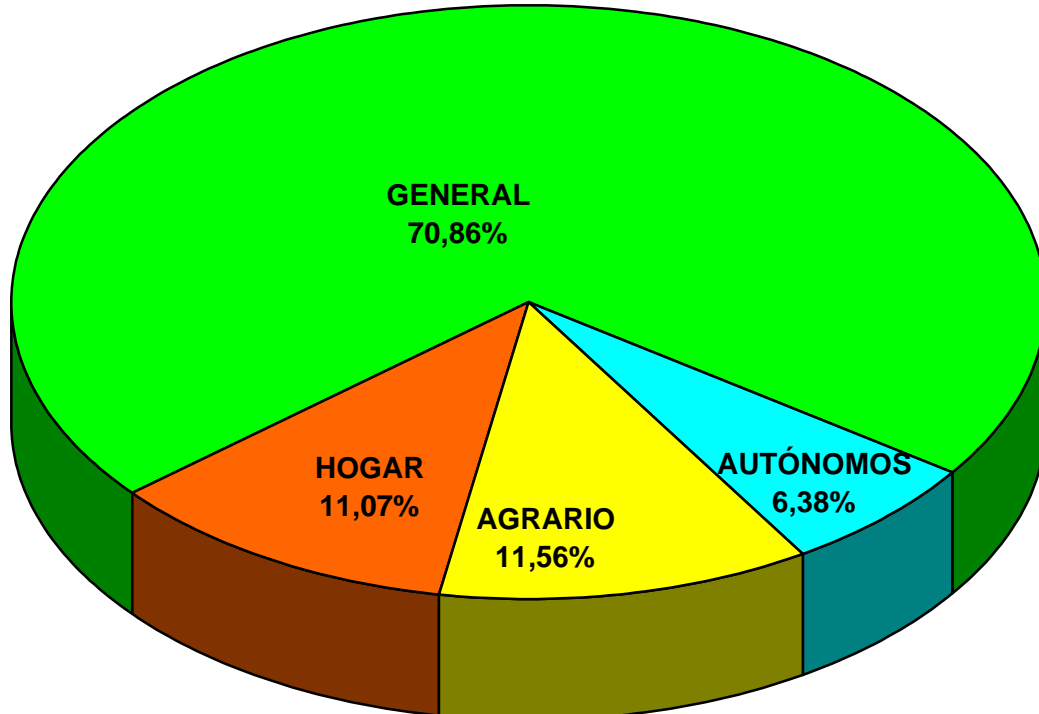

ARAGÓN

AFILIADOS EXTRANJEROS A LA SEGURIDAD SOCIAL

RÉGIMEN GENERAL. DISTRIBUCIÓN POR SECTORES DE ACTIVIDAD

30-jun-2005

SECTOR DE ACTIVIDAD		Afiliados	%
A	AGRICULTURA, GANADERÍA, CAZA Y SELVICULTURA	1.275	3,67%
B	PESCA	15	0,04%
C	INDUSTRIAS EXTRACTIVAS	200	0,57%
D	INDUSTRIA MANUFACTURERA	6.009	17,27%
E	PRODUCCIÓN DE ENERGÍA	62	0,18%
F	CONSTRUCCIÓN	10.524	30,25%
G	COMERCIO;REPARACIÓN DE VEHÍCULOS DE MOTOR	4.168	11,98%
H	HOSTELERÍA	4.530	13,02%
I	TRANSPORTE, ALMACENAMIENTO Y COMUNICACIONES	1.828	5,25%
J	INTERMEDIACIÓN FINANCIERA	25	0,07%
K	ACTIV. INMOBILIARIAS Y DE ALQUILER, SERV. EMPRES.	3.940	11,33%
L	ADMON. PÚBLICA, DEFENSA Y S. SOCIAL OBLIGATORIA	234	0,67%
M	EDUCACIÓN	315	0,91%
N	ACTIVIDADES SANITARIAS Y , VETERINARIAS, SERV. SOCIALES	653	1,88%
O	OTRAS ACTIVIDADES SOCIALES, SERVICIOS PERSONALES	920	2,64%
P	HOGARES QUE EMPLEAN PERSONAL DOMESTICO	84	0,24%
Q	ORGANISMOS EXTRATERRITORIALES	5	0,01%
	ACTIVIDADES NO CLASIFICABLES	1	0,00%
TOTAL RÉGIMEN GENERAL		34.788	100,00%

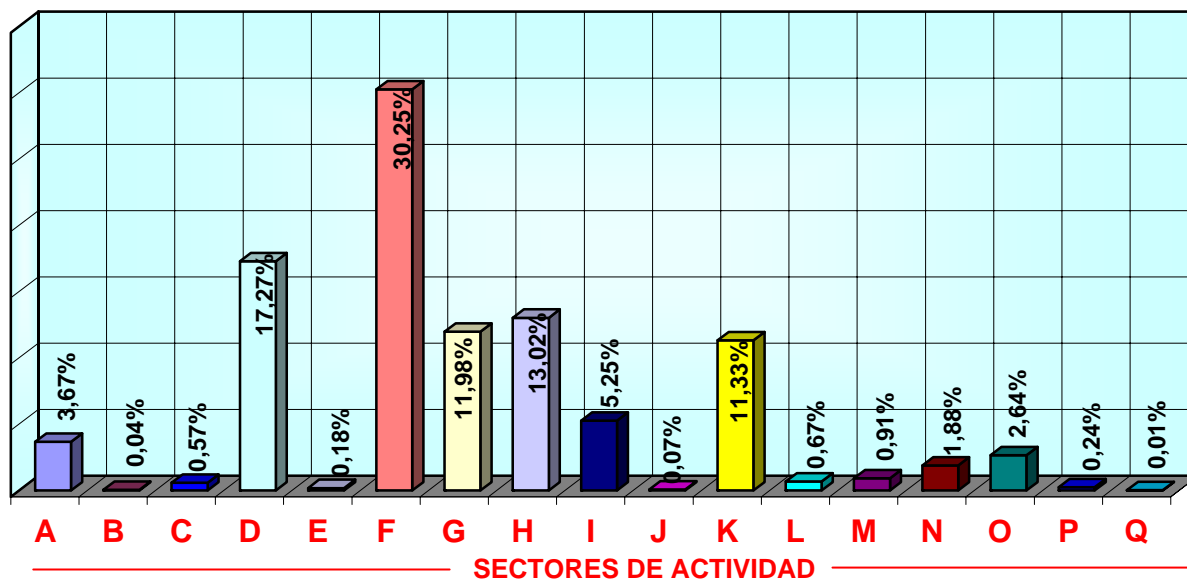

ARAGÓN
AFILIADOS EXTRANJEROS A LA SEGURIDAD SOCIAL
DISTRIBUCIÓN POR PAÍSES DE PROCEDENCIA

30-jun-2005

PAISES	GENERAL	AUTONOMOS	AGRARIO	MAR	CARBON	HOGAR	TOTAL
UNION EUROPEA							
ALEMANIA	241	51	6	0	0	0	298
AUSTRIA	14	4	1	0	0	0	19
BELGICA	58	17	0	0	0	2	77
CHIPRE	0	1	0	0	0	0	1
DINAMARCA	9	3	0	0	0	0	12
ESLOVAQUIA	22	19	2	0	1	0	44
ESLOVENIA	19	0	0	0	0	1	20
ESTONIA	0	0	0	0	0	1	1
FINLANDIA	5	1	0	0	0	0	6
FRANCIA	439	145	18	0	0	5	607
GRECIA	16	1	0	0	0	0	17
HUNGRIA	10	5	0	0	2	2	19
IRLANDA	30	10	0	0	0	0	40
ITALIA	449	111	2	0	0	1	563
LETONIA	8	0	3	0	0	0	11
LITUANIA	57	25	35	0	0	1	118
LUXEMBURGO	1	1	0	0	0	0	2
MALTA	7	3	2	0	0	0	12
PAISES BAJOS	60	36	0	0	0	0	96
POLONIA	518	222	56	0	61	12	869
PORTUGAL	1.398	138	316	0	0	6	1.858
REINO UNIDO	175	82	1	0	1	0	259
REPUBLICA CHECA	23	4	2	0	3	0	32
SUECIA	11	5	0	0	0	0	16
TOTAL U.E.	3.570	884	444	0	68	31	4.997
PAISES NO U.E.							
RUMANIA	8.019	451	1270	0	0	1893	11.633
ECUADOR	5.041	151	171	0	0	1606	6.969
MARRUECOS	3.905	253	1410	0	0	118	5.686
COLOMBIA	2.381	134	35	0	0	616	3.166
ARGELIA	1.340	54	562	0	0	25	1.981
CHINA	908	457	10	0	0	51	1.426
BULGARIA	938	33	243	0	0	126	1.340
SENEGAL	814	18	389	0	0	7	1.228
UCRANIA	674	27	116	0	0	170	987
PERU	688	40	10	0	1	93	832
RESTO PAISES NO UE	6.510	628	1013	0	0	699	8.850
TOTAL NO UE	31.218	2.246	5.229	0	1	5.404	44.098
TOTAL EXTRANJEROS	34.788	3.130	5.673	0	69	5.435	49.095

ASTURIAS AFILIADOS EXTRANJEROS

30-jun-2005

	GENERAL	AUTÓNOMOS	AGRARIO	MAR	CARBÓN	HOGAR	TOTAL
DE LA UNIÓN EUROPEA	1.651	409	53	110	271	39	2.533
DE PAÍSES NO UNIÓN EUROPEA	4.360	562	239	71	2	2.163	7.397
TOTAL EXTRANJEROS	6.011	971	292	181	273	2.202	9.930

TOTAL AFILIADOS EXTRANJEROS DISTRIBUCIÓN POR REGÍMENES

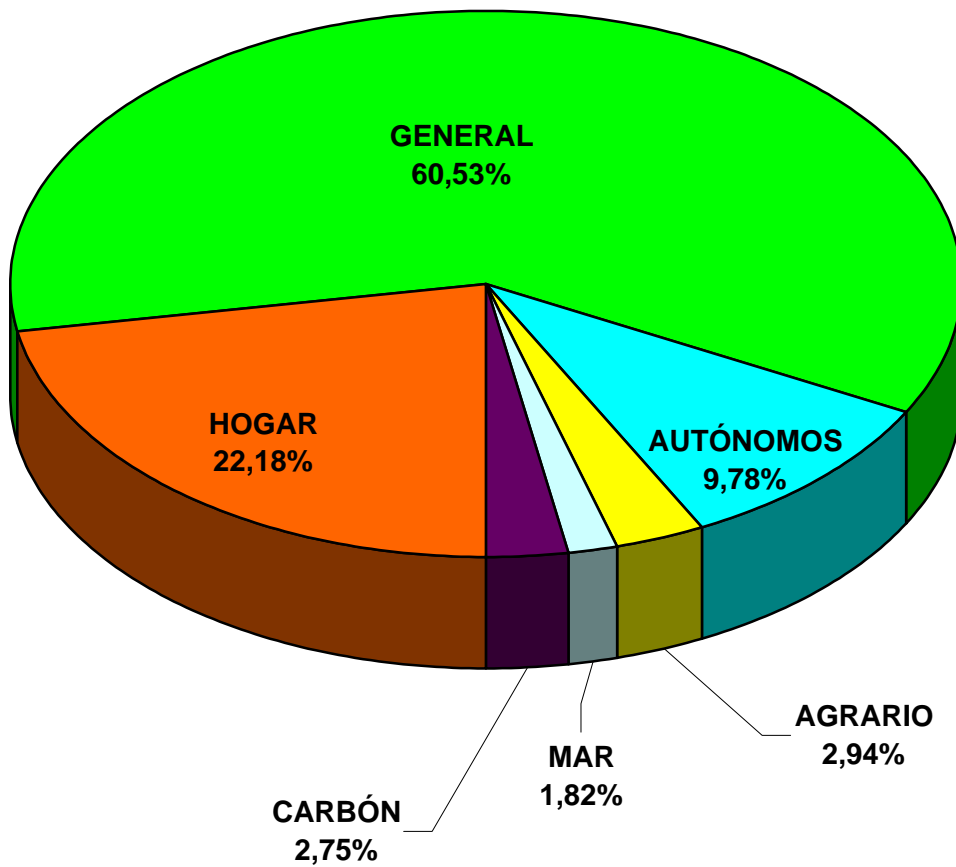

ASTURIAS

AFILIADOS EXTRANJEROS A LA SEGURIDAD SOCIAL

RÉGIMEN GENERAL. DISTRIBUCIÓN POR SECTORES DE ACTIVIDAD

30-jun-2005

SECTOR DE ACTIVIDAD		Afiliados	%
A	AGRICULTURA, GANADERÍA, CAZA Y SELVICULTURA	87	1,45%
B	PESCA	2	0,03%
C	INDUSTRIAS EXTRACTIVAS	15	0,25%
D	INDUSTRIA MANUFACTURERA	446	7,42%
E	PRODUCCIÓN DE ENERGÍA	1	0,02%
F	CONSTRUCCIÓN	1.671	27,80%
G	COMERCIO;REPARACIÓN DE VEHÍCULOS DE MOTOR	800	13,31%
H	HOSTELERÍA	1.534	25,52%
I	TRANSPORTE, ALMACENAMIENTO Y COMUNICACIONES	223	3,71%
J	INTERMEDIACIÓN FINANCIERA	9	0,15%
K	ACTIV. INMOBILIARIAS Y DE ALQUILER, SERV. EMPRES.	535	8,90%
L	ADMON. PÚBLICA, DEFENSA Y S. SOCIAL OBLIGATORIA	98	1,63%
M	EDUCACIÓN	122	2,03%
N	ACTIVIDADES SANITARIAS Y , VETERINARIAS, SERV. SOCIALES	160	2,66%
O	OTRAS ACTIVIDADES SOCIALES, SERVICIOS PERSONALES	304	5,06%
P	HOGARES QUE EMPLEAN PERSONAL DOMESTICO	3	0,05%
Q	ORGANISMOS EXTRATERRITORIALES	0	0,00%
	ACTIVIDADES NO CLASIFICABLES	1	0,02%
TOTAL RÉGIMEN GENERAL		6.011	100,00%

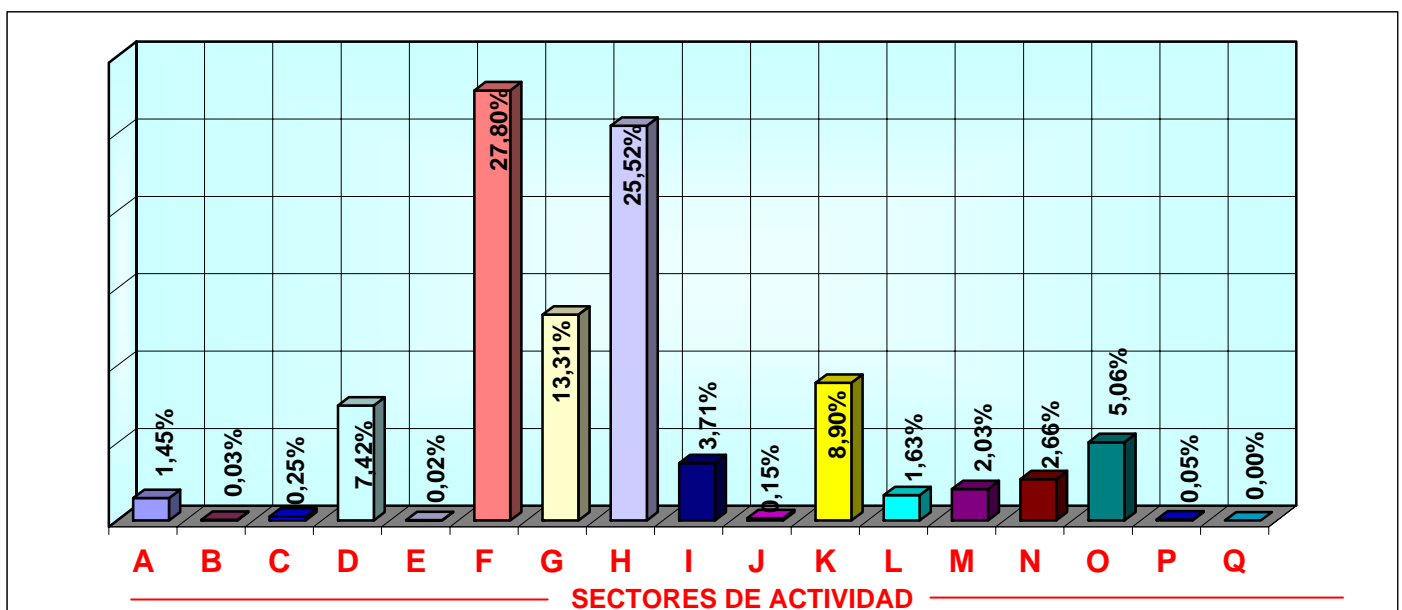

ASTURIAS
AFILIADOS EXTRANJEROS A LA SEGURIDAD SOCIAL
DISTRIBUCIÓN POR PAÍSES DE PROCEDENCIA

30-jun-2005

PAISES	GENERAL	AUTONOMOS	AGRARIO	MAR	CARBON	HOGAR	TOTAL
UNION EUROPEA							
ALEMANIA	97	35	2	2	1	1	138
AUSTRIA	3	5	0	0	0	0	8
BELGICA	37	9	0	0	0	1	47
CHIPRE	0	0	0	0	0	0	0
DINAMARCA	5	1	0	0	0	0	6
ESLOVAQUIA	30	2	0	0	0	0	32
ESLOVENIA	2	0	0	0	0	0	2
ESTONIA	0	0	0	0	0	0	0
FINLANDIA	2	0	0	0	0	0	2
FRANCIA	123	28	2	0	0	0	153
GRECIA	6	4	0	0	0	0	10
HUNGRIA	8	2	0	0	0	1	11
IRLANDA	15	10	0	0	0	0	25
ITALIA	204	78	0	0	0	2	284
LETONIA	1	0	0	0	0	0	1
LITUANIA	5	1	0	2	0	0	8
LUXEMBURGO	1	0	0	0	0	0	1
MALTA	0	0	0	0	0	0	0
PAISES BAJOS	32	18	0	0	0	0	50
POLONIA	59	2	1	0	248	7	317
PORTUGAL	824	130	45	106	11	27	1.143
REINO UNIDO	105	82	3	0	0	0	190
REPUBLICA CHECA	84	0	0	0	11	0	95
SUECIA	8	2	0	0	0	0	10
TOTAL U.E.	1.651	409	53	110	271	39	2.533
PAISES NO U.E.							
ECUADOR	1.028	53	31	0	0	867	1.979
COLOMBIA	580	46	14	1	0	417	1.058
MARRUECOS	328	17	111	5	0	75	536
ARGENTINA	371	61	3	0	0	42	477
DOMINICANA (REPUBLICA)	243	16	5	0	0	136	400
RUMANIA	216	8	20	9	1	85	339
CUBA	248	41	2	0	0	42	333
CHINA	140	103	3	0	0	30	276
BRASIL	130	22	5	0	0	67	224
UCRANIA	104	9	4	0	1	84	202
RESTO PAISES NO UE	972	186	41	56	0	318	1.573
TOTAL NO UE	4.360	562	239	71	2	2.163	7.397
TOTAL EXTRANJEROS	6.011	971	292	181	273	2.202	9.930

ILLES BALEARS

AFILIADOS EXTRANJEROS

30-jun-2005

	GENERAL	AUTÓNOMOS	AGRARIO	MAR	CARBÓN	HOGAR	TOTAL
DE LA UNIÓN EUROPEA	20.320	8.953	95	105	0	221	29.694
DE PAÍSES NO UNIÓN EUROPEA	35.706	2.452	1.381	66	0	7.852	47.457
TOTAL EXTRANJEROS	56.026	11.405	1.476	171	0	8.073	77.151

TOTAL AFILIADOS EXTRANJEROS DISTRIBUCIÓN POR REGÍMENES

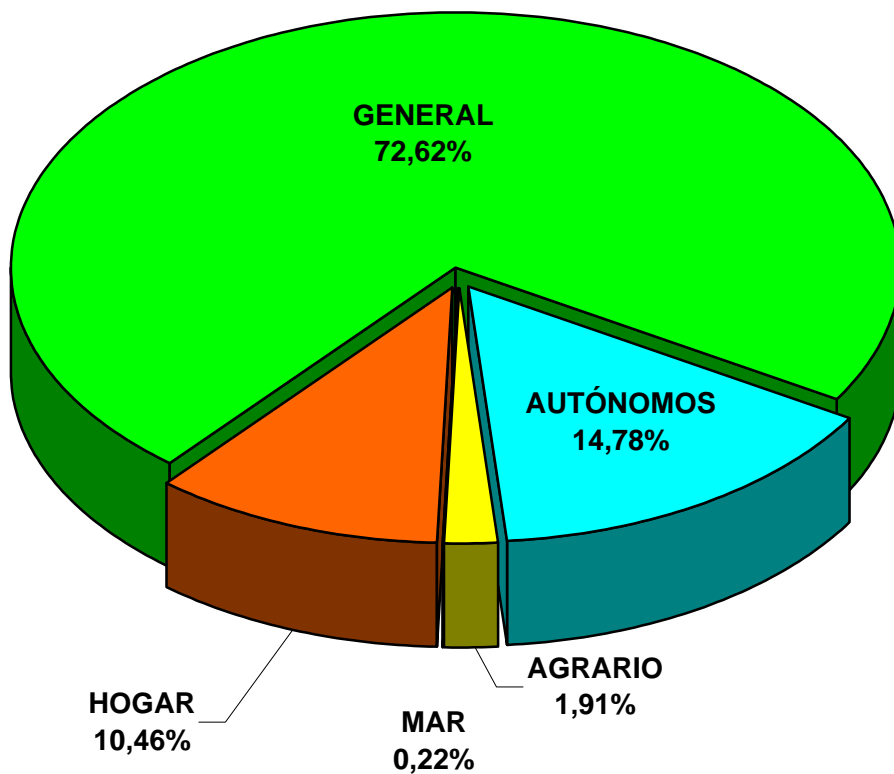

ILLES BALEARS

AFILIADOS EXTRANJEROS A LA SEGURIDAD SOCIAL

RÉGIMEN GENERAL. DISTRIBUCIÓN POR SECTORES DE ACTIVIDAD

30-jun-2005

SECTOR DE ACTIVIDAD		Afiliados	%
A	AGRICULTURA, GANADERÍA, CAZA Y SELVICULTURA	438	0,78%
B	PESCA	20	0,04%
C	INDUSTRIAS EXTRACTIVAS	54	0,10%
D	INDUSTRIA MANUFACTURERA	2.662	4,75%
E	PRODUCCIÓN DE ENERGÍA	28	0,05%
F	CONSTRUCCIÓN	12.327	22,00%
G	COMERCIO;REPARACIÓN DE VEHÍCULOS DE MOTOR	6.479	11,56%
H	HOSTELERÍA	19.939	35,59%
I	TRANSPORTE, ALMACENAMIENTO Y COMUNICACIONES	2.667	4,76%
J	INTERMEDIACIÓN FINANCIERA	187	0,33%
K	ACTIV. INMOBILIARIAS Y DE ALQUILER, SERV. EMPRES.	5.788	10,33%
L	ADMON. PÚBLICA, DEFENSA Y S. SOCIAL OBLIGATORIA	199	0,36%
M	EDUCACIÓN	504	0,90%
N	ACTIVIDADES SANITARIAS Y , VETERINARIAS, SERV. SOCIALES	931	1,66%
O	OTRAS ACTIVIDADES SOCIALES, SERVICIOS PERSONALES	3.730	6,66%
P	HOGARES QUE EMPLEAN PERSONAL DOMESTICO	61	0,11%
Q	ORGANISMOS EXTRATERRITORIALES	8	0,01%
	ACTIVIDADES NO CLASIFICABLES	4	0,01%
TOTAL RÉGIMEN GENERAL		56.026	100,00%

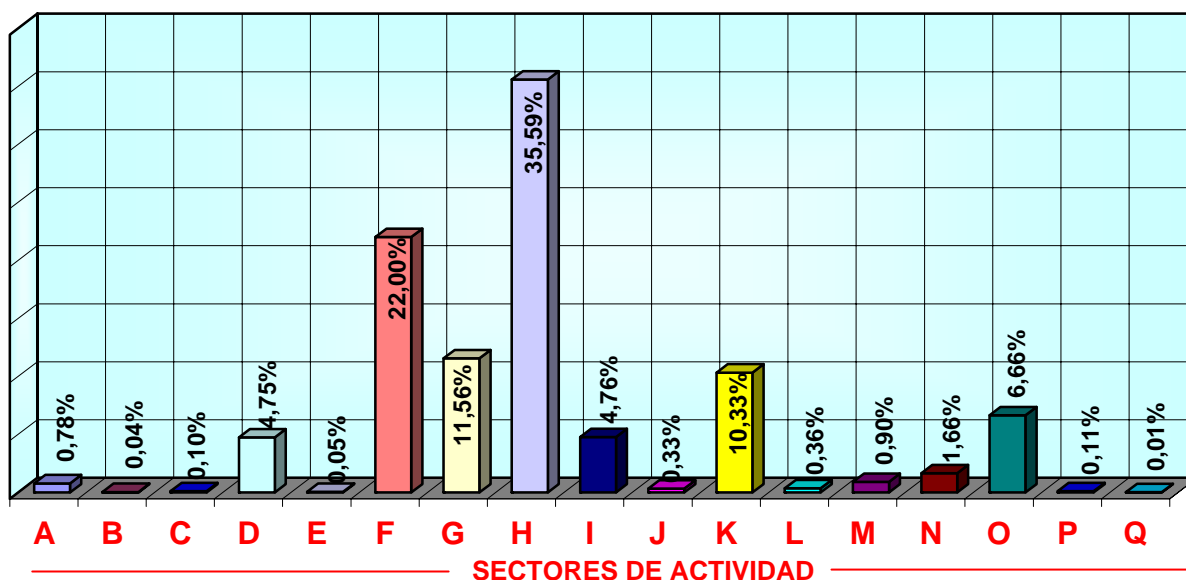

ILLES BALEARS
AFILIADOS EXTRANJEROS A LA SEGURIDAD SOCIAL
DISTRIBUCIÓN POR PAÍSES DE PROCEDENCIA

30-jun-2005

PAISES	GENERAL	AUTONOMOS	AGRARIO	MAR	CARBON	HOGAR	TOTAL
UNION EUROPEA							
ALEMANIA	5.317	3.638	25	28	0	75	9.083
AUSTRIA	361	145	1	1	0	5	513
BELGICA	522	137	3	4	0	5	671
CHIPRE	1	0	0	0	0	1	2
DINAMARCA	176	84	0	0	0	0	260
ESLOVAQUIA	94	26	0	0	0	6	126
ESLOVENIA	14	2	0	0	0	1	17
ESTONIA	2	1	0	0	0	0	3
FINLANDIA	154	25	0	2	0	0	181
FRANCIA	1.547	668	9	20	0	22	2.266
GRECIA	91	23	6	0	0	0	120
HUNGRIA	41	8	0	0	0	1	50
IRLANDA	246	75	0	1	0	0	322
ITALIA	4.301	931	7	15	0	29	5.283
LETONIA	8	1	0	0	0	0	9
LITUANIA	17	4	0	0	0	1	22
LUXEMBURGO	13	4	0	0	0	1	18
MALTA	7	0	0	0	0	0	7
PAISES BAJOS	906	285	1	3	0	9	1.204
POLONIA	217	126	24	1	0	14	382
PORTUGAL	651	80	13	1	0	15	760
REINO UNIDO	4.879	2.524	5	25	0	26	7.459
REPUBLICA CHECA	130	25	0	1	0	9	165
SUECIA	625	141	1	3	0	1	771
TOTAL U.E.	20.320	8.953	95	105	0	221	29.694
PAISES NO U.E.							
ECUADOR	6.230	70	177	4	0	2616	9.097
MARRUECOS	6.498	296	666	22	0	270	7.752
COLOMBIA	3.760	111	182	3	0	1144	5.200
ARGENTINA	3.947	328	8	8	0	536	4.827
BULGARIA	1.285	67	47	1	0	693	2.093
RUMANIA	1.262	51	37	4	0	363	1.717
URUGUAY	1.257	51	9	1	0	269	1.587
CHINA	1.068	402	0	0	0	70	1.540
NIGERIA	1.084	24	31	1	0	72	1.212
CUBA	874	53	2	4	0	64	997
RESTO PAISES NO UE	8.441	999	222	18	0	1755	11.435
TOTAL NO UE	35.706	2.452	1.381	66	0	7.852	47.457
TOTAL EXTRANJEROS	56.026	11.405	1.476	171	0	8.073	77.151

CANARIAS

AFILIADOS EXTRANJEROS

30-jun-2005

	GENERAL	AUTÓNOMOS	AGRARIO	MAR	CARBÓN	HOGAR	TOTAL
DE LA UNIÓN EUROPEA	21.490	9.869	605	205	0	52	32.221
DE PAÍSES NO UNIÓN EUROPEA	37.295	3.969	1.557	230	0	4.017	47.068
TOTAL EXTRANJEROS	58.785	13.838	2.162	435	0	4.069	79.289

TOTAL AFILIADOS EXTRANJEROS DISTRIBUCIÓN POR REGÍMENES

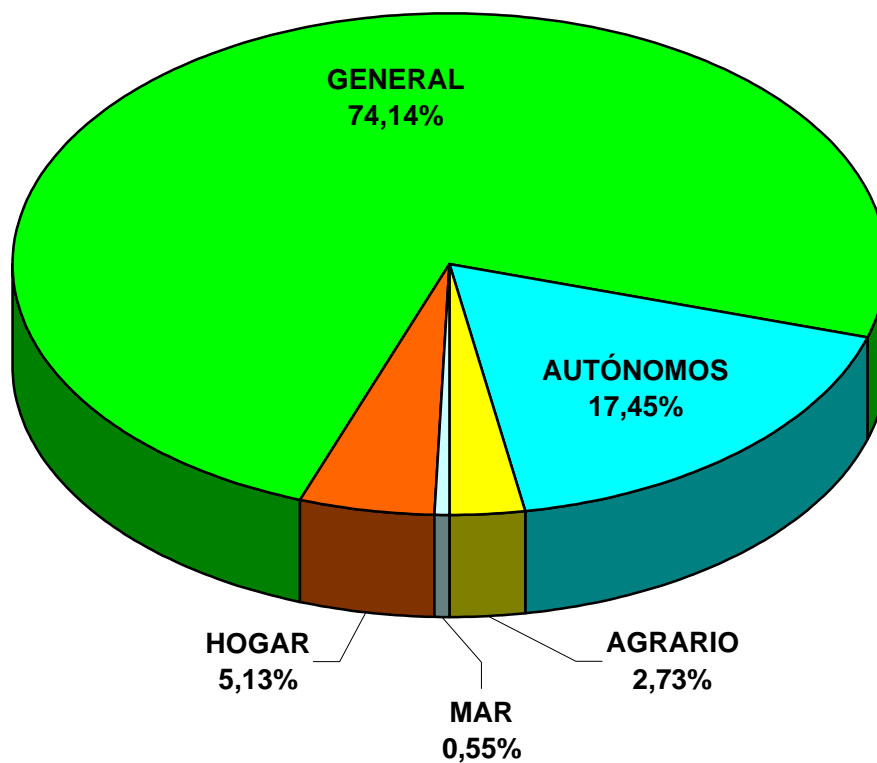

CANARIAS

AFILIADOS EXTRANJEROS A LA SEGURIDAD SOCIAL

RÉGIMEN GENERAL. DISTRIBUCIÓN POR SECTORES DE ACTIVIDAD

30-jun-2005

SECTOR DE ACTIVIDAD		Afiliados	%
A	AGRICULTURA, GANADERÍA, CAZA Y SELVICULTURA	137	0,23%
B	PESCA	1	0,00%
C	INDUSTRIAS EXTRACTIVAS	28	0,05%
D	INDUSTRIA MANUFACTURERA	1.740	2,96%
E	PRODUCCIÓN DE ENERGÍA	58	0,10%
F	CONSTRUCCIÓN	10.502	17,87%
G	COMERCIO;REPARACIÓN DE VEHÍCULOS DE MOTOR	9.536	16,22%
H	HOSTELERÍA	21.237	36,13%
I	TRANSPORTE, ALMACENAMIENTO Y COMUNICACIONES	2.473	4,21%
J	INTERMEDIACIÓN FINANCIERA	196	0,33%
K	ACTIV. INMOBILIARIAS Y DE ALQUILER, SERV. EMPRES.	7.216	12,28%
L	ADMN. PÚBLICA, DEFENSA Y S. SOCIAL OBLIGATORIA	277	0,47%
M	EDUCACIÓN	759	1,29%
N	ACTIVIDADES SANITARIAS Y , VETERINARIAS, SERV. SOCIALES	1.402	2,38%
O	OTRAS ACTIVIDADES SOCIALES, SERVICIOS PERSONALES	3.050	5,19%
P	HOGARES QUE EMPLEAN PERSONAL DOMESTICO	152	0,26%
Q	ORGANISMOS EXTRATERRITORIALES	15	0,03%
	ACTIVIDADES NO CLASIFICABLES	6	0,01%
TOTAL RÉGIMEN GENERAL		58.785	100,00%

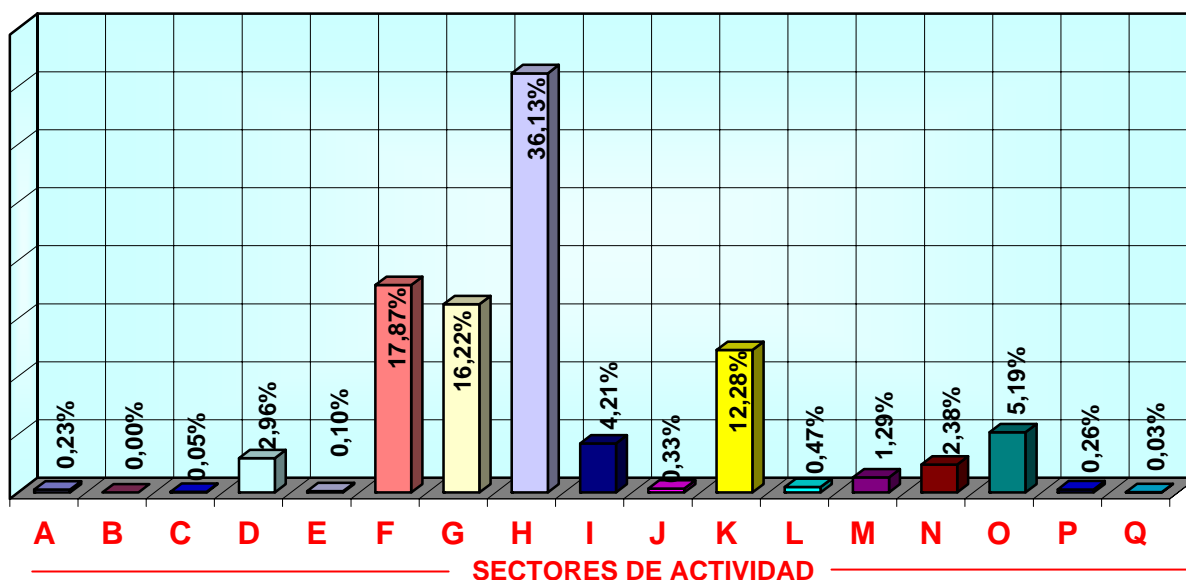

CANARIAS
AFILIADOS EXTRANJEROS A LA SEGURIDAD SOCIAL
DISTRIBUCIÓN POR PAÍSES DE PROCEDENCIA

30-jun-2005

PAISES	GENERAL	AUTONOMOS	AGRARIO	MAR	CARBON	HOGAR	TOTAL
UNION EUROPEA							
ALEMANIA	4.500	2.809	125	40	0	15	7.489
AUSTRIA	376	211	12	10	0	2	611
BELGICA	779	394	6	9	0	2	1.190
CHIPRE	4	3	0	0	0	0	7
DINAMARCA	255	93	2	4	0	0	354
ESLOVAQUIA	154	18	0	1	0	0	173
ESLOVENIA	14	5	1	0	0	0	20
ESTONIA	6	2	0	0	0	0	8
FINLANDIA	221	61	3	3	0	1	289
FRANCIA	1.196	576	19	4	0	2	1.797
GRECIA	74	30	4	0	0	0	108
HUNGRIA	50	34	1	0	0	1	86
IRLANDA	308	176	0	2	0	0	486
ITALIA	4.845	1.559	27	28	0	16	6.475
LETONIA	11	2	0	1	0	1	15
LITUANIA	30	7	1	0	0	0	38
LUXEMBURGO	6	1	0	0	0	0	7
MALTA	6	2	0	0	0	0	8
PAISES BAJOS	779	324	20	17	0	0	1.140
POLONIA	169	122	331	0	0	2	624
PORTUGAL	1.452	158	27	23	0	4	1.664
REINO UNIDO	5.623	3.072	22	60	0	3	8.780
REPUBLICA CHECA	121	38	1	2	0	2	164
SUECIA	511	172	3	1	0	1	688
TOTAL U.E.	21.490	9.869	605	205	0	52	32.221
PAISES NO U.E.							
COLOMBIA	7.327	190	151	1	0	1334	9.003
MARRUECOS	4.800	310	406	45	0	100	5.661
CUBA	3.522	272	103	68	0	188	4.153
ARGENTINA	2.763	321	24	7	0	246	3.361
ECUADOR	2.176	39	277	1	0	635	3.128
VENEZUELA	2.451	275	58	4	0	192	2.980
CHINA	1.980	740	3	0	0	11	2.734
URUGUAY	1.395	69	10	0	0	172	1.646
INDIA	947	540	0	0	0	38	1.525
MAURITANIA	1.052	16	71	15	0	7	1.161
RESTO PAISES NO UE	8.882	1.197	454	89	0	1094	11.716
TOTAL NO UE	37.295	3.969	1.557	230	0	4.017	47.068
TOTAL EXTRANJEROS	58.785	13.838	2.162	435	0	4.069	79.289

CANTABRIA

AFILIADOS EXTRANJEROS

30-jun-2005

	GENERAL	AUTÓNOMOS	AGRARIO	MAR	CARBÓN	HOGAR	TOTAL
DE LA UNIÓN EUROPEA	939	280	21	39	0	19	1.298
DE PAÍSES NO UNIÓN EUROPEA	5.881	497	291	146	0	2.022	8.837
TOTAL EXTRANJEROS	6.820	777	312	185	0	2.041	10.135

TOTAL AFILIADOS EXTRANJEROS DISTRIBUCIÓN POR REGÍMENES

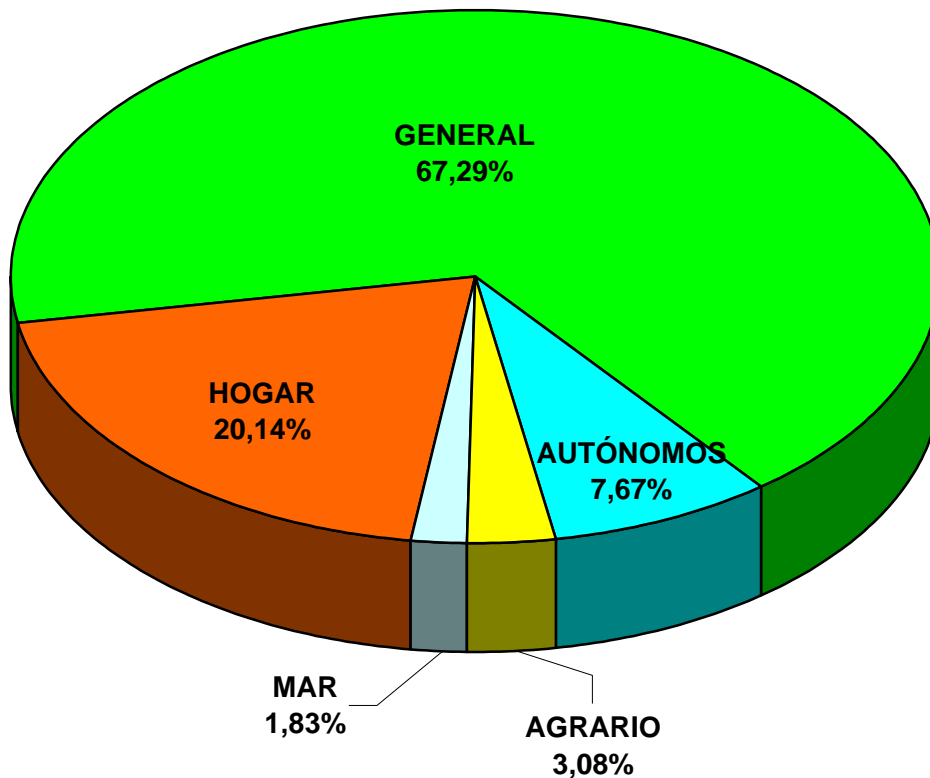

CANTABRIA

AFILIADOS EXTRANJEROS A LA SEGURIDAD SOCIAL

RÉGIMEN GENERAL. DISTRIBUCIÓN POR SECTORES DE ACTIVIDAD

30-jun-2005

SECTOR DE ACTIVIDAD		Afiliados	%
A	AGRICULTURA, GANADERÍA, CAZA Y SELVICULTURA	35	0,51%
B	PESCA	0	0,00%
C	INDUSTRIAS EXTRACTIVAS	8	0,12%
D	INDUSTRIA MANUFACTURERA	640	9,38%
E	PRODUCCIÓN DE ENERGÍA	6	0,09%
F	CONSTRUCCIÓN	2.035	29,84%
G	COMERCIO;REPARACIÓN DE VEHÍCULOS DE MOTOR	635	9,31%
H	HOSTELERÍA	1.926	28,24%
I	TRANSPORTE, ALMACENAMIENTO Y COMUNICACIONES	456	6,69%
J	INTERMEDIACIÓN FINANCIERA	3	0,04%
K	ACTIV. INMOBILIARIAS Y DE ALQUILER, SERV. EMPRES.	586	8,59%
L	ADMON. PÚBLICA, DEFENSA Y S. SOCIAL OBLIGATORIA	46	0,67%
M	EDUCACIÓN	90	1,32%
N	ACTIVIDADES SANITARIAS Y , VETERINARIAS, SERV. SOCIALES	132	1,94%
O	OTRAS ACTIVIDADES SOCIALES, SERVICIOS PERSONALES	222	3,26%
P	HOGARES QUE EMPLEAN PERSONAL DOMESTICO	0	0,00%
Q	ORGANISMOS EXTRATERRITORIALES	0	0,00%
	ACTIVIDADES NO CLASIFICABLES	0	0,00%
TOTAL RÉGIMEN GENERAL		6.820	100,00%

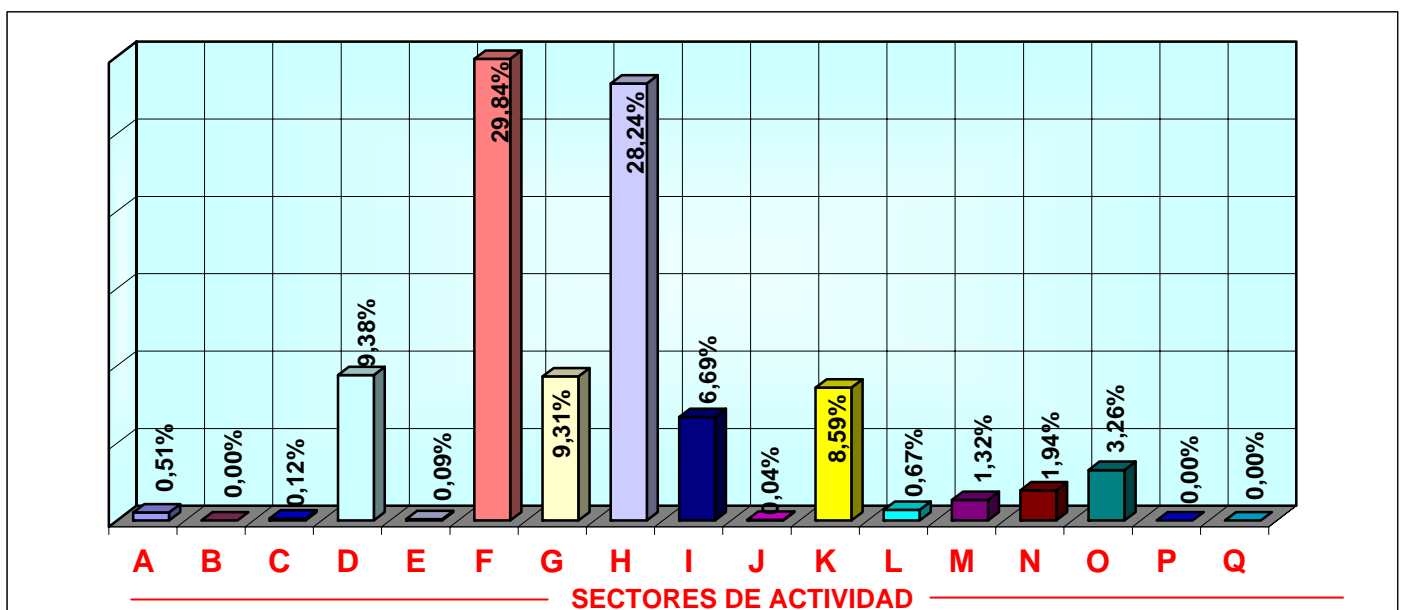

CANTABRIA
AFILIADOS EXTRANJEROS A LA SEGURIDAD SOCIAL
DISTRIBUCIÓN POR PAÍSES DE PROCEDENCIA

30-jun-2005

PAISES	GENERAL	AUTONOMOS	AGRARIO	MAR	CARBON	HOGAR	TOTAL
UNION EUROPEA							
ALEMANIA	67	28	2	0	0	0	97
AUSTRIA	3	1	0	0	0	0	4
BELGICA	17	10	0	0	0	0	27
CHIPRE	0	0	0	0	0	0	0
DINAMARCA	1	2	0	0	0	0	3
ESLOVAQUIA	7	0	0	0	0	2	9
ESLOVENIA	1	0	0	0	0	0	1
ESTONIA	1	0	0	0	0	0	1
FINLANDIA	1	1	0	0	0	0	2
FRANCIA	123	46	1	0	0	0	170
GRECIA	5	0	0	0	0	0	5
HUNGRIA	0	0	0	0	0	0	0
IRLANDA	8	8	0	0	0	0	16
ITALIA	122	49	0	0	0	2	173
LETONIA	0	0	0	0	0	1	1
LITUANIA	2	0	0	0	0	1	3
LUXEMBURGO	0	0	0	0	0	0	0
MALTA	0	0	0	0	0	0	0
PAISES BAJOS	15	10	1	0	0	0	26
POLONIA	45	6	0	0	0	5	56
PORTUGAL	469	62	17	39	0	8	595
REINO UNIDO	49	55	0	0	0	0	104
REPUBLICA CHECA	0	0	0	0	0	0	0
SUECIA	3	2	0	0	0	0	5
TOTAL U.E.	939	280	21	39	0	19	1.298
PAISES NO U.E.							
COLOMBIA	1.273	61	11	4	0	372	1.721
ECUADOR	633	26	30	2	0	440	1.131
PERU	665	18	15	68	0	270	1.036
RUMANIA	532	20	38	6	0	145	741
REPUBLICA DE MOLDAVIA	406	11	28	2	0	117	564
MARRUECOS	318	55	117	6	0	28	524
CHINA	225	59	2	0	0	81	367
UCRANIA	228	17	5	2	0	73	325
ARGENTINA	225	45	7	0	0	29	306
DOMINICANA (REPUBLICA)	186	14	3	0	0	90	293
RESTO PAISES NO UE	1.190	171	35	56	0	377	1.829
TOTAL NO UE	5.881	497	291	146	0	2.022	8.837
TOTAL EXTRANJEROS	6.820	777	312	185	0	2.041	10.135

CASTILLA LEÓN AFILIADOS EXTRANJEROS

30-jun-2005

	GENERAL	AUTÓNOMOS	AGRARIO	MAR	CARBÓN	HOGAR	TOTAL
DE LA UNIÓN EUROPEA	5.442	1.058	475	0	170	104	7.249
DE PAÍSES NO UNIÓN EUROPEA	23.554	1.737	3.302	0	10	6.377	34.980
TOTAL EXTRANJEROS	28.996	2.795	3.777	0	180	6.481	42.229

TOTAL AFILIADOS EXTRANJEROS DISTRIBUCIÓN POR REGÍMENES

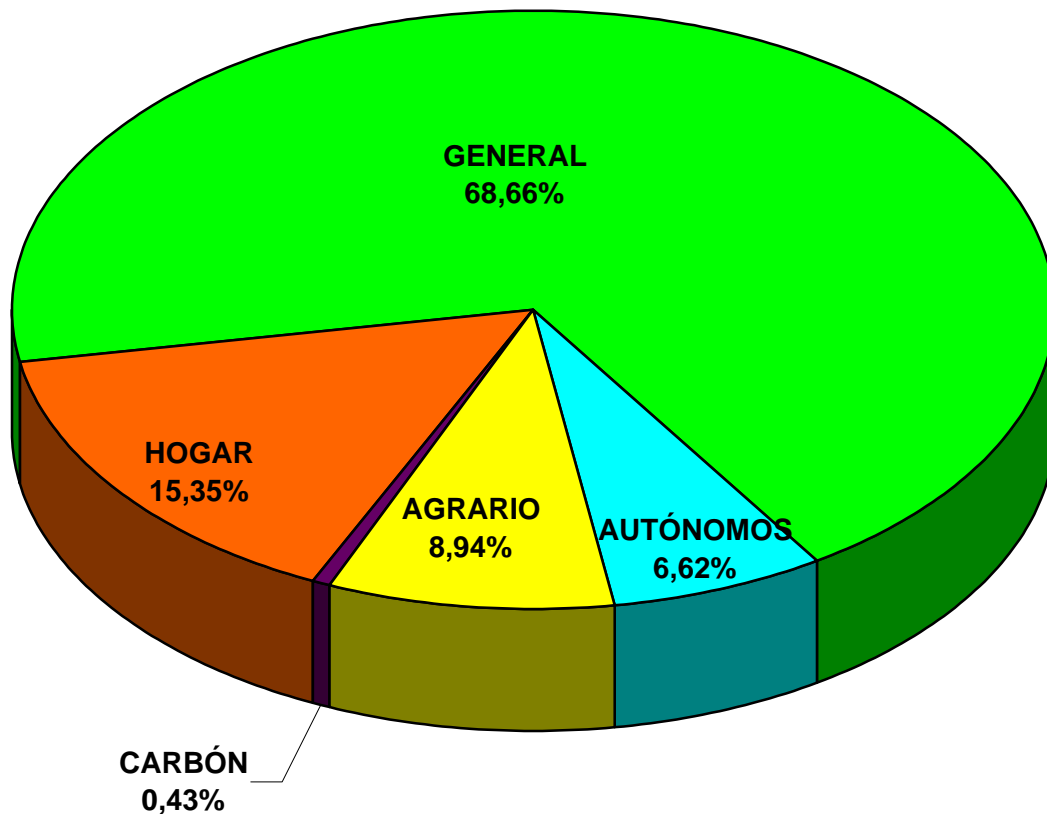

CASTILLA LEÓN

AFILIADOS EXTRANJEROS A LA SEGURIDAD SOCIAL

RÉGIMEN GENERAL. DISTRIBUCIÓN POR SECTORES DE ACTIVIDAD

30-jun-2005

SECTOR DE ACTIVIDAD		Afiliados	%
A	AGRICULTURA, GANADERÍA, CAZA Y SELVICULTURA	1.351	4,66%
B	PESCA	6	0,02%
C	INDUSTRIAS EXTRACTIVAS	280	0,97%
D	INDUSTRIA MANUFACTURERA	3.826	13,19%
E	PRODUCCIÓN DE ENERGÍA	32	0,11%
F	CONSTRUCCIÓN	9.709	33,48%
G	COMERCIO;REPARACIÓN DE VEHÍCULOS DE MOTOR	2.898	9,99%
H	HOSTELERÍA	4.752	16,39%
I	TRANSPORTE, ALMACENAMIENTO Y COMUNICACIONES	1.598	5,51%
J	INTERMEDIACIÓN FINANCIERA	31	0,11%
K	ACTIV. INMOBILIARIAS Y DE ALQUILER, SERV. EMPRES.	2.067	7,13%
L	ADMON. PÚBLICA, DEFENSA Y S. SOCIAL OBLIGATORIA	857	2,96%
M	EDUCACIÓN	346	1,19%
N	ACTIVIDADES SANITARIAS Y , VETERINARIAS, SERV. SOCIALES	597	2,06%
O	OTRAS ACTIVIDADES SOCIALES, SERVICIOS PERSONALES	617	2,13%
P	HOGARES QUE EMPLEAN PERSONAL DOMESTICO	26	0,09%
Q	ORGANISMOS EXTRATERRITORIALES	0	0,00%
	ACTIVIDADES NO CLASIFICABLES	3	0,01%
TOTAL RÉGIMEN GENERAL		28.996	100,00%

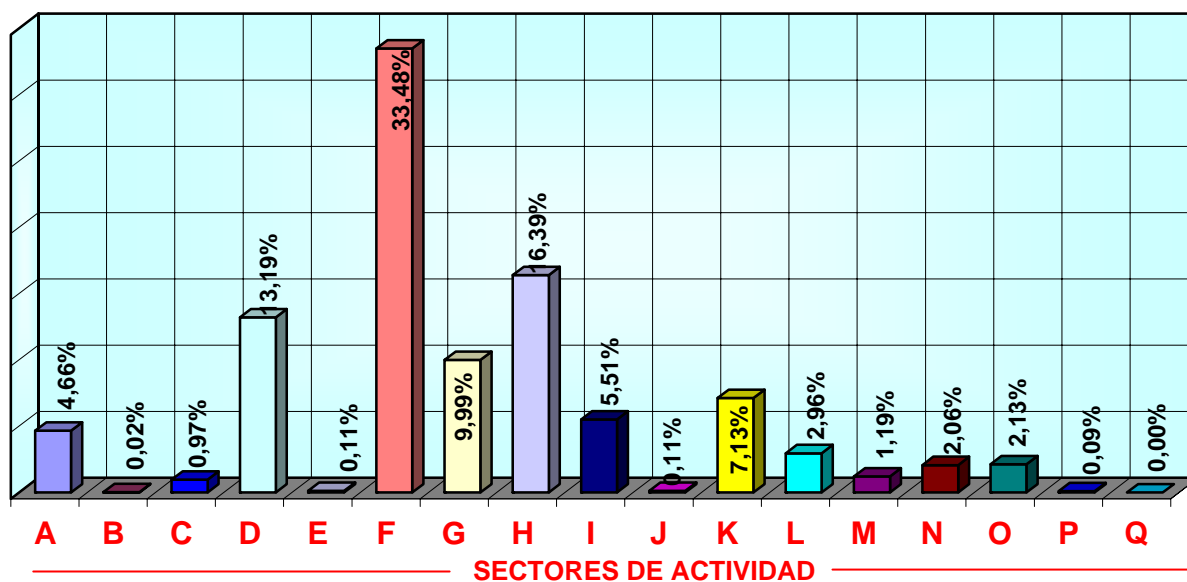

CASTILLA LEÓN
AFILIADOS EXTRANJEROS A LA SEGURIDAD SOCIAL
DISTRIBUCIÓN POR PAÍSES DE PROCEDENCIA

30-jun-2005

PAISES	GENERAL	AUTONOMOS	AGRARIO	MAR	CARBON	HOGAR	TOTAL
UNION EUROPEA							
ALEMANIA	141	70	2	0	0	1	214
AUSTRIA	11	10	0	0	0	1	22
BELGICA	61	19	2	0	0	0	82
CHIPRE	0	1	0	0	0	0	1
DINAMARCA	15	5	0	0	0	0	20
ESLOVAQUIA	24	1	0	0	0	0	25
ESLOVENIA	2	1	0	0	0	0	3
ESTONIA	2	0	0	0	0	0	2
FINLANDIA	0	2	0	0	0	0	2
FRANCIA	504	113	11	0	0	4	632
GRECIA	27	7	1	0	0	0	35
HUNGRIA	9	0	1	0	67	0	77
IRLANDA	23	12	0	0	0	0	35
ITALIA	364	109	4	0	0	0	477
LETONIA	11	0	0	0	0	0	11
LITUANIA	28	2	0	0	0	4	34
LUXEMBURGO	0	0	0	0	0	1	1
MALTA	2	0	1	0	0	0	3
PAISES BAJOS	63	25	1	0	0	1	90
POLONIA	528	89	42	0	22	52	733
PORTUGAL	3.415	497	406	0	81	39	4.438
REINO UNIDO	163	85	3	0	0	0	251
REPUBLICA CHECA	39	5	0	0	0	1	45
SUECIA	10	5	1	0	0	0	16
TOTAL U.E.	5.442	1.058	475	0	170	104	7.249
PAISES NO U.E.							
BULGARIA	4.492	145	1208	0	0	931	6.776
ECUADOR	3.185	74	177	0	0	1340	4.776
MARRUECOS	3.276	235	713	0	0	274	4.498
COLOMBIA	2.971	181	184	0	0	1129	4.465
RUMANIA	2.459	74	641	0	1	616	3.791
DOMINICANA (REPUBLICA)	762	73	32	0	2	487	1.356
CHINA	529	302	34	0	0	89	954
BOLIVIA	492	9	41	0	0	385	927
PERU	620	49	31	0	0	226	926
ARGENTINA	645	122	9	0	0	78	854
RESTO PAISES NO UE	4.123	473	232	0	7	822	5.657
TOTAL NO UE	23.554	1.737	3.302	0	10	6.377	34.980
TOTAL EXTRANJEROS	28.996	2.795	3.777	0	180	6.481	42.229

CASTILLA LA MANCHA

AFILIADOS EXTRANJEROS

30-jun-2005

	GENERAL	AUTÓNOMOS	AGRARIO	MAR	CARBÓN	HOGAR	TOTAL
DE LA UNIÓN EUROPEA	1.934	482	538	0	0	40	2.994
DE PAÍSES NO UNIÓN EUROPEA	33.300	1.502	9.349	0	0	5.331	49.482
TOTAL EXTRANJEROS	35.234	1.984	9.887	0	0	5.371	52.476

TOTAL AFILIADOS EXTRANJEROS DISTRIBUCIÓN POR REGÍMENES

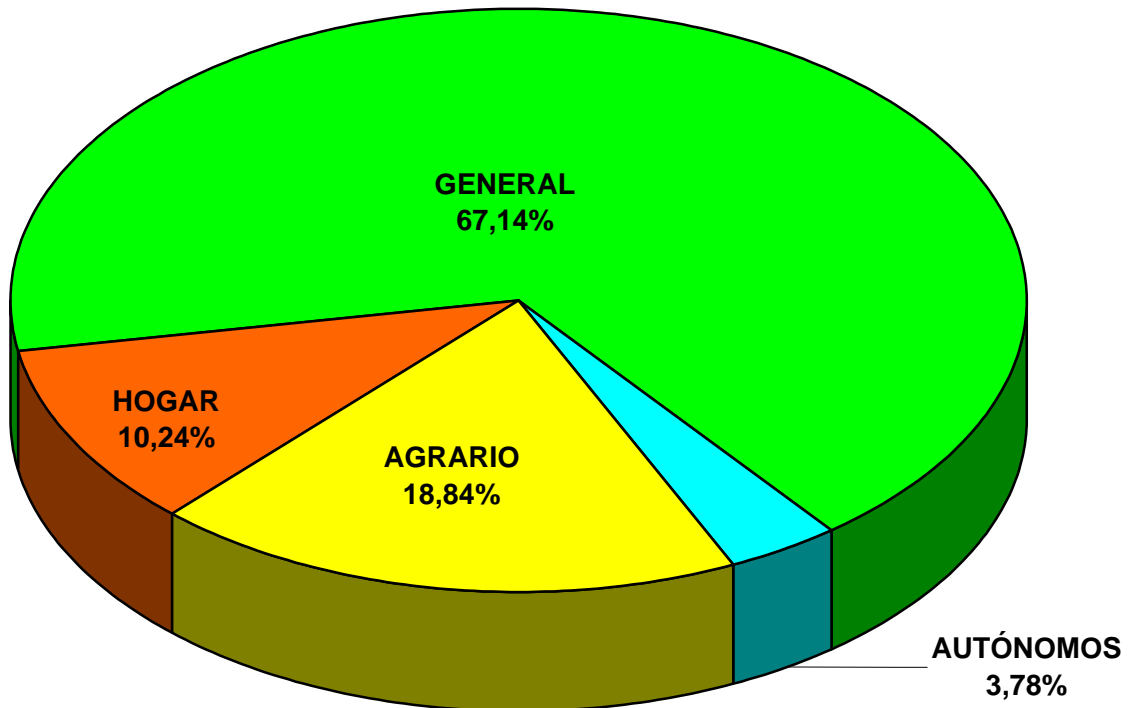

CASTILLA LA MANCHA

AFILIADOS EXTRANJEROS A LA SEGURIDAD SOCIAL

RÉGIMEN GENERAL. DISTRIBUCIÓN POR SECTORES DE ACTIVIDAD

30-jun-2005

SECTOR DE ACTIVIDAD		Afiliados	%
A	AGRICULTURA, GANADERÍA, CAZA Y SELVICULTURA	865	2,46%
B	PESCA	8	0,02%
C	INDUSTRIAS EXTRACTIVAS	155	0,44%
D	INDUSTRIA MANUFACTURERA	6.154	17,47%
E	PRODUCCIÓN DE ENERGÍA	55	0,16%
F	CONSTRUCCIÓN	14.515	41,20%
G	COMERCIO;REPARACIÓN DE VEHÍCULOS DE MOTOR	3.284	9,32%
H	HOSTELERÍA	4.390	12,46%
I	TRANSPORTE, ALMACENAMIENTO Y COMUNICACIONES	1.655	4,70%
J	INTERMEDIACIÓN FINANCIERA	26	0,07%
K	ACTIV. INMOBILIARIAS Y DE ALQUILER, SERV. EMPRES.	2.211	6,28%
L	ADMN. PÚBLICA, DEFENSA Y S. SOCIAL OBLIGATORIA	434	1,23%
M	EDUCACIÓN	134	0,38%
N	ACTIVIDADES SANITARIAS Y , VETERINARIAS, SERV. SOCIALES	599	1,70%
O	OTRAS ACTIVIDADES SOCIALES, SERVICIOS PERSONALES	737	2,09%
P	HOGARES QUE EMPLEAN PERSONAL DOMESTICO	8	0,02%
Q	ORGANISMOS EXTRATERRITORIALES	0	0,00%
	ACTIVIDADES NO CLASIFICABLES	4	0,01%
TOTAL RÉGIMEN GENERAL		35.234	100,00%

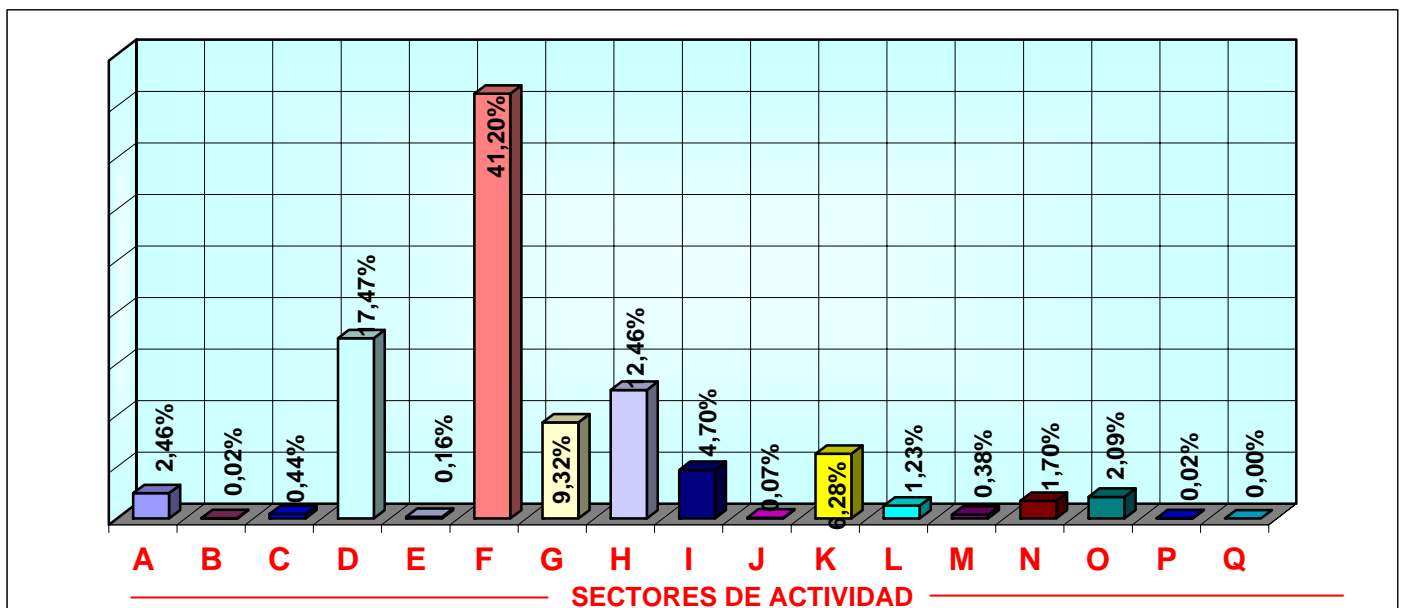

CASTILLA LA MANCHA
AFILIADOS EXTRANJEROS A LA SEGURIDAD SOCIAL
DISTRIBUCIÓN POR PAÍSES DE PROCEDENCIA

30-jun-2005

PAISES	GENERAL	AUTONOMOS	AGRARIO	MAR	CARBON	HOGAR	TOTAL
UNION EUROPEA							
ALEMANIA	96	27	1	0	0	1	125
AUSTRIA	8	4	1	0	0	0	13
BELGICA	32	17	4	0	0	0	53
CHIPRE	0	0	0	0	0	0	0
DINAMARCA	6	2	0	0	0	0	8
ESLOVAQUIA	10	1	0	0	0	1	12
ESLOVENIA	2	0	0	0	0	0	2
ESTONIA	0	0	0	0	0	2	2
FINLANDIA	3	0	0	0	0	0	3
FRANCIA	209	76	12	0	0	0	297
GRECIA	7	1	0	0	0	0	8
HUNGRIA	5	0	0	0	0	0	5
IRLANDA	9	9	0	0	0	0	18
ITALIA	325	89	3	0	0	2	419
LETONIA	5	0	9	0	0	2	16
LITUANIA	67	1	33	0	0	6	107
LUXEMBURGO	0	0	0	0	0	0	0
MALTA	2	0	3	0	0	0	5
PAISES BAJOS	38	10	1	0	0	0	49
POLONIA	375	83	99	0	0	20	577
PORTUGAL	624	88	369	0	0	5	1.086
REINO UNIDO	88	70	2	0	0	0	160
REPUBLICA CHECA	12	1	1	0	0	1	15
SUECIA	11	3	0	0	0	0	14
TOTAL U.E.	1.934	482	538	0	0	40	2.994
PAISES NO U.E.							
RUMANIA	9.261	159	2946	0	0	1404	13.770
MARRUECOS	5.629	353	2143	0	0	268	8.393
ECUADOR	5.606	102	1457	0	0	1220	8.385
COLOMBIA	3.221	167	283	0	0	851	4.522
BULGARIA	1.313	35	451	0	0	226	2.025
UCRANIA	1.229	12	452	0	0	222	1.915
BOLIVIA	782	9	600	0	0	437	1.828
PERU	1.051	47	35	0	0	125	1.258
CHINA	558	220	23	0	0	52	853
ARGENTINA	592	87	20	0	0	54	753
RESTO PAISES NO UE	4.058	311	939	0	0	472	5.780
TOTAL NO UE	33.300	1.502	9.349	0	0	5.331	49.482
TOTAL EXTRANJEROS	35.234	1.984	9.887	0	0	5.371	52.476

CATALUÑA

AFILIADOS EXTRANJEROS. DISTRIBUCIÓN POR REGÍMENES

30-jun-2005

	GENERAL	AUTÓNOMOS	AGRARIO	MAR	CARBÓN	HOGAR	TOTAL
DE LA UNIÓN EUROPEA	43.798	11.870	655	136	3	233	56.695
DE PAÍSES NO UNIÓN EUROPEA	219.481	13.908	12.954	520	3	32.992	279.858
TOTAL EXTRANJEROS	263.279	25.778	13.609	656	6	33.225	336.553

TOTAL AFILIADOS EXTRANJEROS DISTRIBUCIÓN POR REGÍMENES

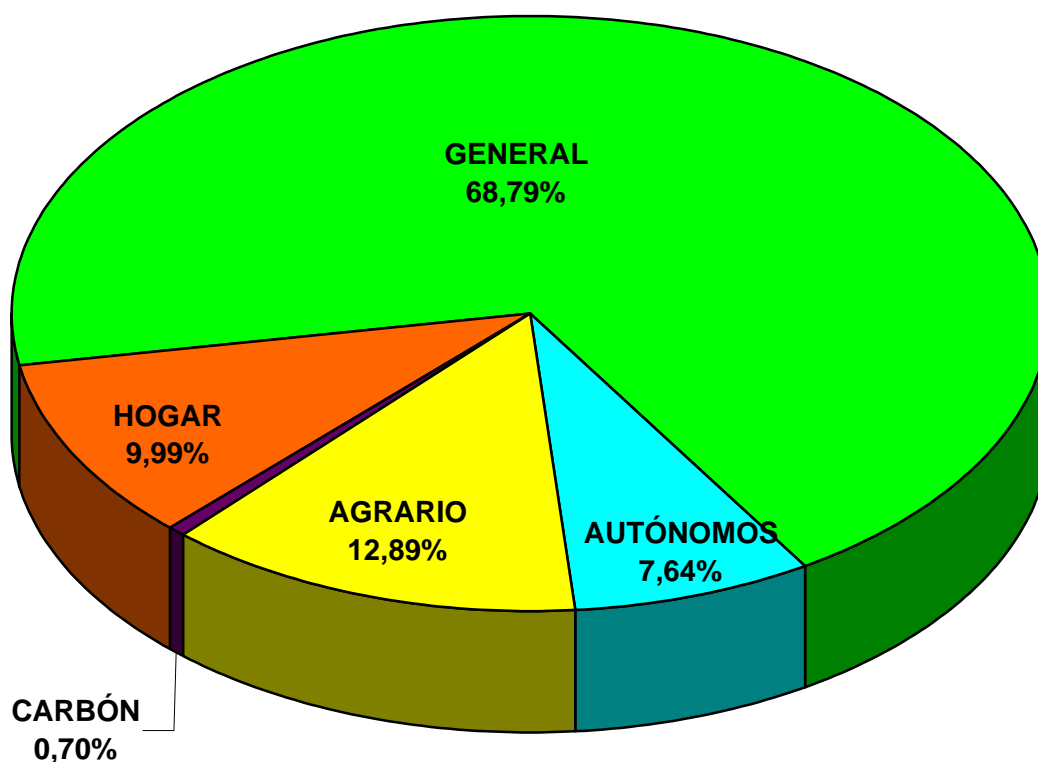

CATALUÑA

AFILIADOS EXTRANJEROS A LA SEGURIDAD SOCIAL

RÉGIMEN GENERAL. DISTRIBUCIÓN POR SECTORES DE ACTIVIDAD

30-jun-2005

SECTOR DE ACTIVIDAD		Afiliados	%
A	AGRICULTURA, GANADERÍA, CAZA Y SELVICULTURA	3.102	1,18%
B	PESCA	27	0,01%
C	INDUSTRIAS EXTRACTIVAS	275	0,10%
D	INDUSTRIA MANUFACTURERA	36.854	14,00%
E	PRODUCCIÓN DE ENERGÍA	134	0,05%
F	CONSTRUCCIÓN	56.412	21,43%
G	COMERCIO;REPARACIÓN DE VEHÍCULOS DE MOTOR	40.814	15,50%
H	HOSTELERÍA	45.066	17,12%
I	TRANSPORTE, ALMACENAMIENTO Y COMUNICACIONES	11.350	4,31%
J	INTERMEDIACIÓN FINANCIERA	926	0,35%
K	ACTIV. INMOBILIARIAS Y DE ALQUILER, SERV. EMPRES.	43.202	16,41%
L	ADMN. PÚBLICA, DEFENSA Y S. SOCIAL OBLIGATORIA	2.046	0,78%
M	EDUCACIÓN	4.501	1,71%
N	ACTIVIDADES SANITARIAS Y , VETERINARIAS, SERV. SOCIALES	6.186	2,35%
O	OTRAS ACTIVIDADES SOCIALES, SERVICIOS PERSONALES	11.924	4,53%
P	HOGARES QUE EMPLEAN PERSONAL DOMESTICO	342	0,13%
Q	ORGANISMOS EXTRATERRITORIALES	85	0,03%
	ACTIVIDADES NO CLASIFICABLES	33	0,01%
TOTAL RÉGIMEN GENERAL		263.279	100,00%

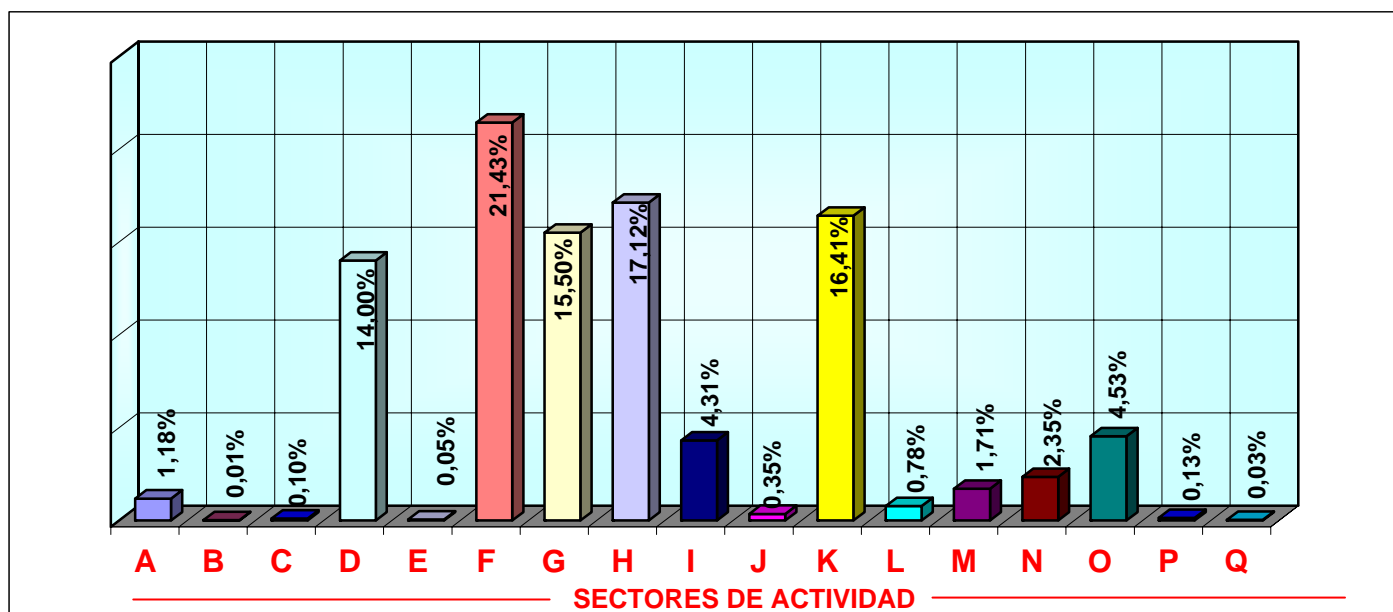

CATALUÑA
AFILIADOS EXTRANJEROS A LA SEGURIDAD SOCIAL
DISTRIBUCIÓN POR PAÍSES DE PROCEDENCIA

30-jun-2005

PAISES	GENERAL	AUTONOMOS	AGRARIO	MAR	CARBON	HOGAR	TOTAL
UNION EUROPEA							
ALEMANIA	5.282	1.742	36	12	0	15	7.087
AUSTRIA	377	125	6	0	0	1	509
BELGICA	1.249	428	10	12	0	4	1.703
CHIPRE	7	2	0	0	0	0	9
DINAMARCA	259	102	1	1	0	0	363
ESLOVAQUIA	344	70	36	1	0	7	458
ESLOVENIA	76	6	8	0	0	1	91
ESTONIA	21	6	0	0	0	0	27
FINLANDIA	209	43	2	1	0	2	257
FRANCIA	8690	2720	78	29	0	18	11.535
GRECIA	248	54	3	0	0	0	305
HUNGRIA	175	24	6	1	0	2	208
IRLANDA	525	120	0	0	0	0	645
ITALIA	12247	2642	26	21	0	34	14.970
LETONIA	49	9	3	0	0	5	66
LITUANIA	311	34	97	3	0	12	457
LUXEMBURGO	25	3	0	0	0	0	28
MALTA	43	7	27	0	0	0	77
PAISES BAJOS	2.390	877	19	16	0	6	3.308
POLONIA	1.704	386	42	1	3	49	2.185
PORTUGAL	4.244	660	205	12	0	65	5.186
REINO UNIDO	4.284	1.628	42	21	0	6	5.981
REPUBLICA CHECA	300	32	8	4	0	6	350
SUECIA	739	150	0	1	0	0	890
TOTAL U.E.	43.798	11.870	655	136	3	233	56.695
PAISES NO U.E.							
MARRUECOS	54.522	3.377	6.022	346	1	2.617	66.885
ECUADOR	28.653	320	358	9	2	10.810	40.152
COLOMBIA	15.212	512	239	11	0	3.447	19.421
PERU	13.008	449	47	9	0	2.763	16.276
RUMANIA	12.932	164	1.098	15	0	1.475	15.684
CHINA	11.140	2.606	141	1	0	245	14.133
ARGENTINA	10.039	911	24	14	0	727	11.715
PAKISTAN	7.907	784	755	7	0	108	9.561
DOMINICANA (REPUBLICA)	4.874	162	39	1	0	1.511	6.587
BOLIVIA	3.220	51	69	1	0	2.313	5.654
RESTO PAISES NO UE	57.974	4.572	4.162	106	0	6.976	73.790
TOTAL NO U.E.	219.481	13.908	12.954	520	3	32.992	279.858
TOTAL EXTRANJEROS	263.279	25.778	13.609	656	6	33.225	336.553

COMUNIDAD VALENCIANA AFILIADOS EXTRANJEROS. DISTRIBUCIÓN POR REGÍMENES

30-jun-2005

	GENERAL	AUTÓNOMOS	AGRARIO	MAR	CARBÓN	HOGAR	TOTAL
DE LA UNIÓN EUROPEA	24.027	14.093	913	19	0	164	39.216
DE PAÍSES NO UNIÓN EUROPEA	94.777	8.081	15.734	312	0	17.220	136.124
TOTAL EXTRANJEROS	118.804	22.174	16.647	331	0	17.384	175.340

TOTAL AFILIADOS EXTRANJEROS DISTRIBUCIÓN POR REGÍMENES

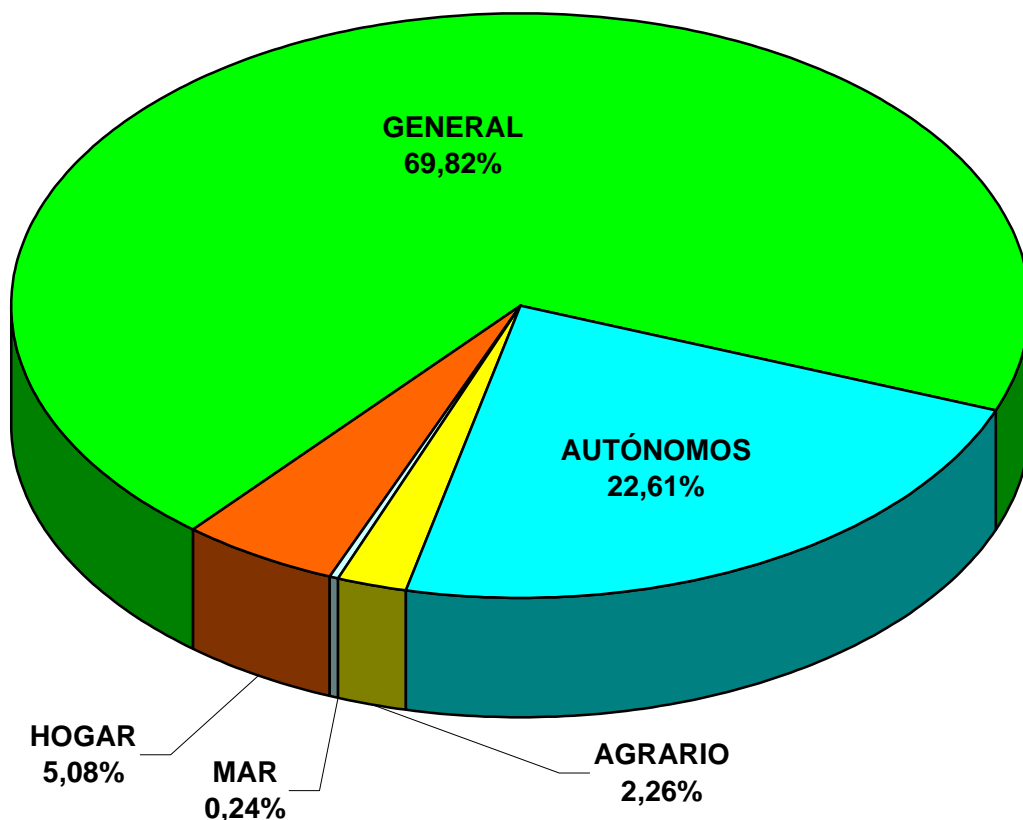

COMUNIDAD VALENCIANA

AFILIADOS EXTRANJEROS A LA SEGURIDAD SOCIAL

RÉGIMEN GENERAL. DISTRIBUCIÓN POR SECTORES DE ACTIVIDAD

30-jun-2005

SECTOR DE ACTIVIDAD		Afiliados	%
A	AGRICULTURA, GANADERÍA, CAZA Y SELVICULTURA	737	0,62%
B	PESCA	8	0,01%
C	INDUSTRIAS EXTRACTIVAS	157	0,13%
D	INDUSTRIA MANUFACTURERA	14.423	12,14%
E	PRODUCCIÓN DE ENERGÍA	121	0,10%
F	CONSTRUCCIÓN	34.392	28,95%
G	COMERCIO;REPARACIÓN DE VEHÍCULOS DE MOTOR	17.305	14,57%
H	HOSTELERÍA	22.729	19,13%
I	TRANSPORTE, ALMACENAMIENTO Y COMUNICACIONES	4.959	4,17%
J	INTERMEDIACIÓN FINANCIERA	505	0,43%
K	ACTIV. INMOBILIARIAS Y DE ALQUILER, SERV. EMPRES.	14.742	12,41%
L	ADMON. PÚBLICA, DEFENSA Y S. SOCIAL OBLIGATORIA	934	0,79%
M	EDUCACIÓN	1.537	1,29%
N	ACTIVIDADES SANITARIAS Y , VETERINARIAS, SERV. SOCIALES	1.662	1,40%
O	OTRAS ACTIVIDADES SOCIALES, SERVICIOS PERSONALES	4.431	3,73%
P	HOGARES QUE EMPLEAN PERSONAL DOMESTICO	132	0,11%
Q	ORGANISMOS EXTRATERRITORIALES	16	0,01%
	ACTIVIDADES NO CLASIFICABLES	14	0,01%
TOTAL RÉGIMEN GENERAL		118.804	100,00%

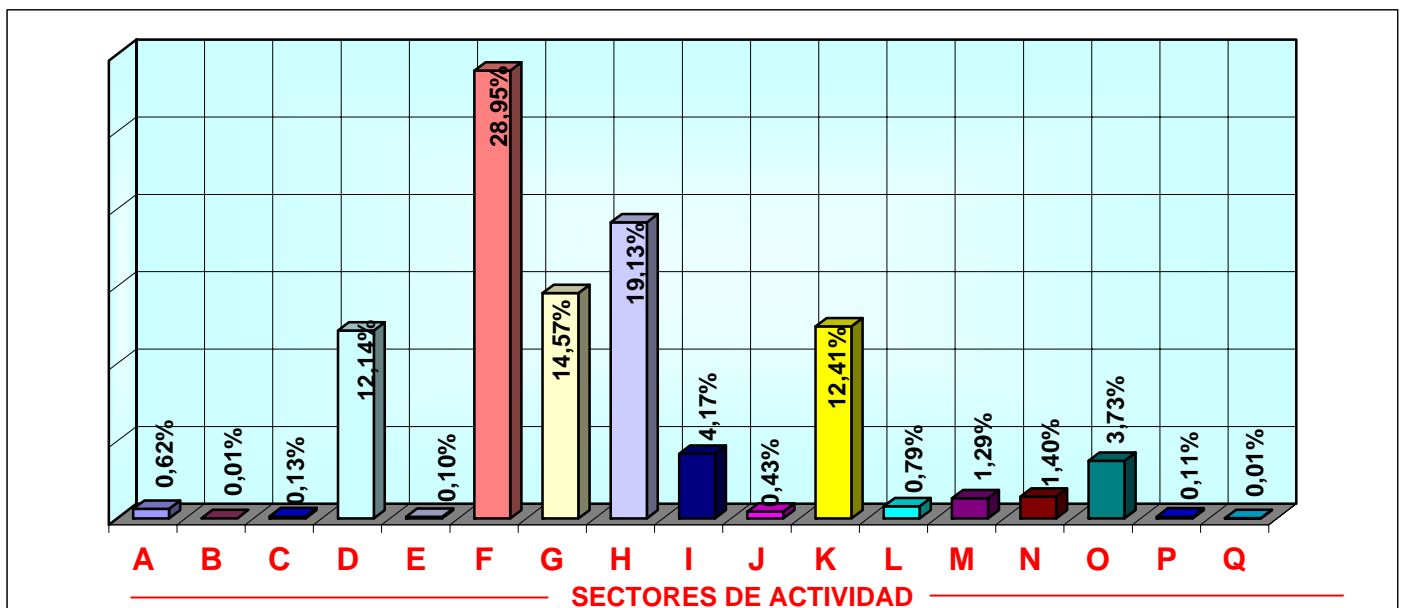

COMUNIDAD VALENCIANA
AFILIADOS EXTRANJEROS A LA SEGURIDAD SOCIAL
DISTRIBUCIÓN POR PAÍSES DE PROCEDENCIA

30-jun-2005

PAISES	GENERAL	AUTONOMOS	AGRARIO	MAR	CARBON	HOGAR	TOTAL
UNION EUROPEA							
ALEMANIA	2.852	2.271	56	4	0	13	5.196
AUSTRIA	134	121	6	0	0	3	264
BELGICA	1.059	640	25	0	0	2	1.726
CHIPRE	3	1	0	0	0	0	4
DINAMARCA	116	84	4	0	0	0	204
ESLOVAQUIA	204	52	33	0	0	1	290
ESLOVENIA	47	7	2	0	0	0	56
ESTONIA	17	8	2	0	0	1	28
FINLANDIA	74	51	0	0	0	0	125
FRANCIA	3.235	1.315	118	2	0	12	4.682
GRECIA	121	33	21	0	0	0	175
HUNGRIA	86	59	0	0	0	3	148
IRLANDA	275	254	1	0	0	1	531
ITALIA	5.173	1.515	73	6	0	25	6.792
LETONIA	59	22	10	1	0	0	92
LITUANIA	589	288	237	1	0	15	1.130
LUXEMBURGO	6	7	0	0	0	0	13
MALTA	14	1	11	0	0	0	26
PAISES BAJOS	1.211	995	14	0	0	2	2.222
POLONIA	858	561	78	1	0	42	1.540
PORTUGAL	1.831	287	165	3	0	28	2.314
REINO UNIDO	5.527	5.174	41	1	0	10	10.753
REPUBLICA CHECA	190	57	11	0	0	4	262
SUECIA	346	290	5	0	0	2	643
TOTAL U.E.	24.027	14.093	913	19	0	164	39.216
PAISES NO U.E.							
ECUADOR	16.354	434	3367	11	0	5255	25.421
MARRUECOS	13.223	1.103	5297	196	0	558	20.377
RUMANIA	14.720	465	1489	9	0	3499	20.182
COLOMBIA	12.461	469	551	13	0	3598	17.092
BULGARIA	4.414	141	773	4	0	708	6.040
ARGENTINA	4.504	562	50	5	0	403	5.524
UCRANIA	3.794	113	537	5	0	653	5.102
ARGELIA	3.467	240	1107	5	0	87	4.906
CHINA	3.002	1.799	4	0	0	46	4.851
FEDERACION DE RUSIA	1.686	199	172	3	0	211	2.271
RESTO PAISES NO UE	17.152	2.556	2387	61	0	2202	24.358
TOTAL NO UE	94.777	8.081	15.734	312	0	17.220	136.124
TOTAL EXTRANJEROS	118.804	22.174	16.647	331	0	17.384	175.340

EXTREMADURA

AFILIADOS EXTRANJEROS. DISTRIBUCIÓN POR REGÍMENES

30-jun-2005

	GENERAL	AUTÓNOMOS	AGRARIO	MAR	CARBÓN	HOGAR	TOTAL
DE LA UNIÓN EUROPEA	1.015	346	417	0	0	28	1.806
DE PAÍSES NO UNIÓN EUROPEA	2.239	594	3.655	0	0	880	7.368
TOTAL EXTRANJEROS	3.254	940	4.072	0	0	908	9.174

DISTRIBUCIÓN POR REGÍMENES

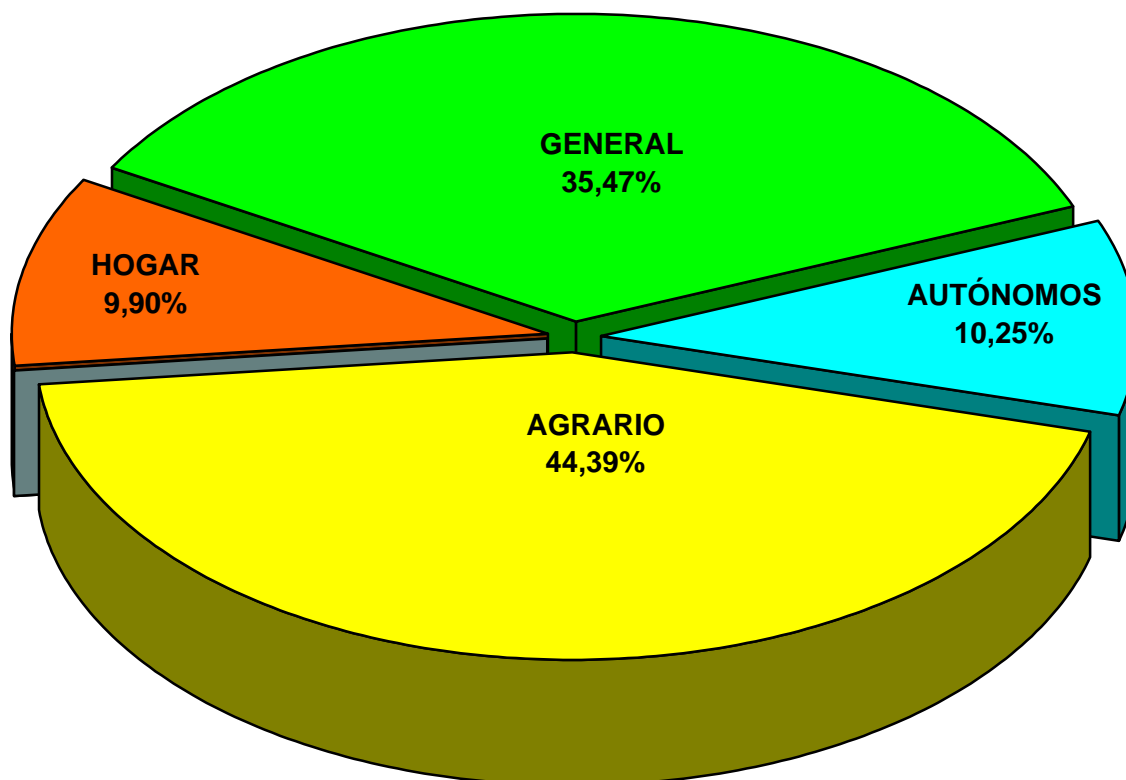

EXTREMADURA

AFILIADOS EXTRANJEROS A LA SEGURIDAD SOCIAL

RÉGIMEN GENERAL. DISTRIBUCIÓN POR SECTORES DE ACTIVIDAD

30-jun-2005

SECTOR DE ACTIVIDAD		Afiliados	%
A	AGRICULTURA, GANADERÍA, CAZA Y SELVICULTURA	33	1,01%
B	PESCA	0	0,00%
C	INDUSTRIAS EXTRACTIVAS	30	0,92%
D	INDUSTRIA MANUFACTURERA	378	11,62%
E	PRODUCCIÓN DE ENERGÍA	6	0,18%
F	CONSTRUCCIÓN	490	15,06%
G	COMERCIO;REPARACIÓN DE VEHÍCULOS DE MOTOR	635	19,51%
H	HOSTELERÍA	691	21,24%
I	TRANSPORTE, ALMACENAMIENTO Y COMUNICACIONES	316	9,71%
J	INTERMEDIACIÓN FINANCIERA	8	0,25%
K	ACTIV. INMOBILIARIAS Y DE ALQUILER, SERV. EMPRES.	207	6,36%
L	ADMON. PÚBLICA, DEFENSA Y S. SOCIAL OBLIGATORIA	111	3,41%
M	EDUCACIÓN	55	1,69%
N	ACTIVIDADES SANITARIAS Y , VETERINARIAS, SERV. SOCIALES	168	5,16%
O	OTRAS ACTIVIDADES SOCIALES, SERVICIOS PERSONALES	125	3,84%
P	HOGARES QUE EMPLEAN PERSONAL DOMESTICO	1	0,03%
Q	ORGANISMOS EXTRATERRITORIALES	0	0,00%
	ACTIVIDADES NO CLASIFICABLES	0	0,00%
TOTAL RÉGIMEN GENERAL		3.254	100,00%

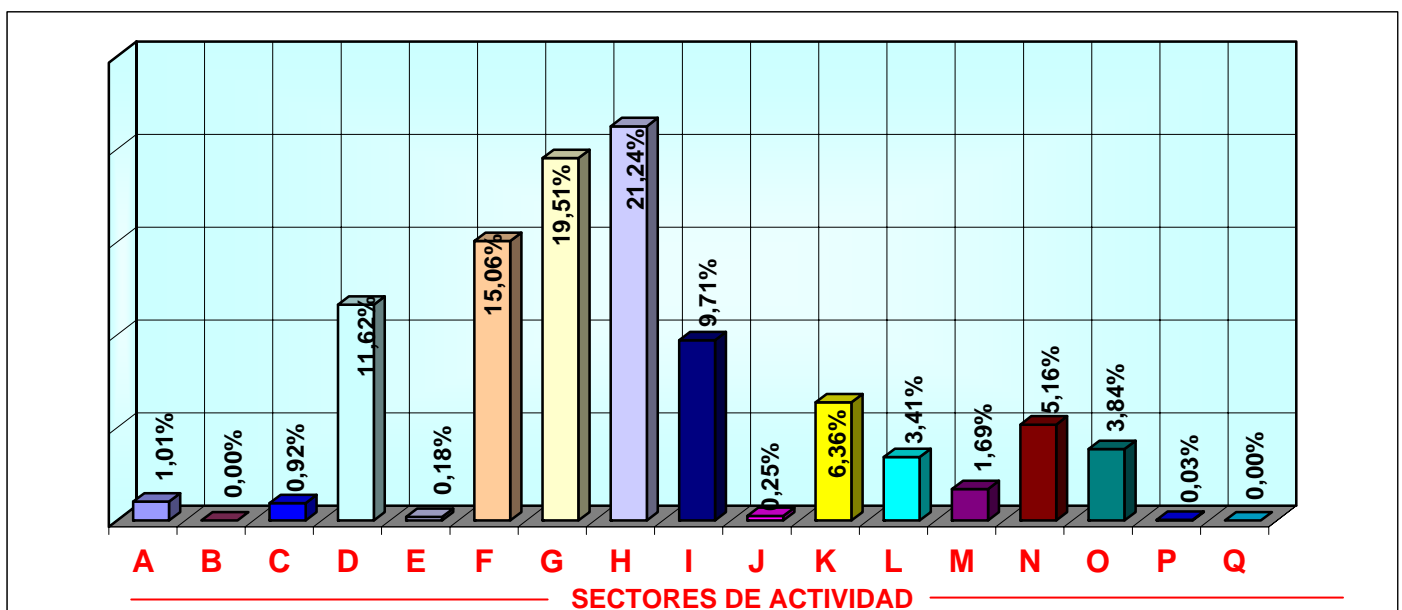

EXTREMADURA
AFILIADOS EXTRANJEROS A LA SEGURIDAD SOCIAL
DISTRIBUCIÓN POR PAÍSES DE PROCEDENCIA

30-jun-2005

PAISES	GENERAL	AUTONOMOS	AGRARIO	MAR	CARBON	HOGAR	TOTAL
UNION EUROPEA							
ALEMANIA	31	20	5	0	0	0	56
AUSTRIA	1	6	0	0	0	0	7
BELGICA	9	3	4	0	0	0	16
CHIPRE	0	0	0	0	0	0	0
DINAMARCA	0	1	0	0	0	0	1
ESLOVAQUIA	4	0	0	0	0	0	4
ESLOVENIA	0	0	0	0	0	0	0
ESTONIA	2	0	0	0	0	0	2
FINLANDIA	2	0	0	0	0	0	2
FRANCIA	72	28	9	0	0	0	109
GRECIA	1	0	0	0	0	0	1
HUNGRIA	0	0	1	0	0	0	1
IRLANDA	9	6	0	0	0	0	15
ITALIA	84	34	4	0	0	2	124
LETONIA	0	0	0	0	0	0	0
LITUANIA	2	0	2	0	0	2	6
LUXEMBURGO	0	0	0	0	0	0	0
MALTA	1	0	3	0	0	0	4
PAISES BAJOS	6	4	0	0	0	0	10
POLONIA	19	3	87	0	0	4	113
PORTUGAL	747	215	293	0	0	20	1.275
REINO UNIDO	19	24	5	0	0	0	48
REPUBLICA CHECA	2	0	4	0	0	0	6
SUECIA	4	2	0	0	0	0	6
TOTAL U.E.	1.015	346	417	0	0	28	1.806
PAISES NO U.E.							
MARRUECOS	428	268	2946	0	0	61	3.703
RUMANIA	291	2	244	0	0	133	670
COLOMBIA	318	44	81	0	0	155	598
ECUADOR	211	12	127	0	0	195	545
CHINA	158	90	0	0	0	12	260
ARGENTINA	159	33	9	0	0	10	211
BRASIL	83	46	7	0	0	52	188
BOLIVIA	46	7	13	0	0	96	162
PERU	64	5	15	0	0	43	127
UCRANIA	44	2	29	0	0	22	97
RESTO PAISES NO UE	437	85	184	0	0	101	807
TOTAL NO U.E.	2.239	594	3.655	0	0	880	7.368
TOTAL EXTRANJEROS	3.254	940	4.072	0	0	908	9.174

GALICIA

AFILIADOS EXTRANJEROS. DISTRIBUCIÓN POR REGÍMENES

30-jun-2005

	GENERAL	AUTÓNOMOS	AGRARIO	MAR	CARBÓN	HOGAR	TOTAL
DE LA UNIÓN EUROPEA	7.070	1.390	381	291	0	152	9.284
DE PAÍSES NO UNIÓN EUROPEA	10.145	1.860	408	986	0	2.975	16.374
TOTAL EXTRANJEROS	17.215	3.250	789	1.277	0	3.127	25.658

DISTRIBUCIÓN POR REGÍMENES

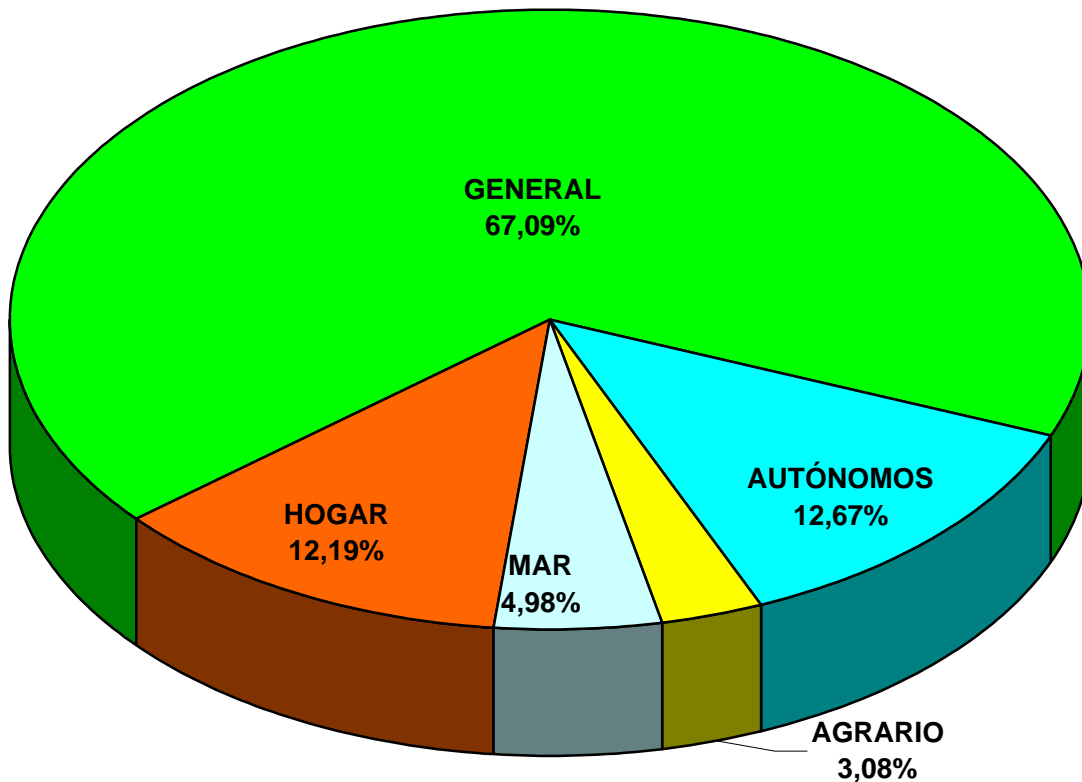

GALICIA

AFILIADOS EXTRANJEROS A LA SEGURIDAD SOCIAL

RÉGIMEN GENERAL. DISTRIBUCIÓN POR SECTORES DE ACTIVIDAD

30-jun-2005

SECTOR DE ACTIVIDAD		Afiliados	%
A	AGRICULTURA, GANADERÍA, CAZA Y SELVICULTURA	205	1,19%
B	PESCA	12	0,07%
C	INDUSTRIAS EXTRACTIVAS	372	2,16%
D	INDUSTRIA MANUFACTURERA	2.113	12,27%
E	PRODUCCIÓN DE ENERGÍA	10	0,06%
F	CONSTRUCCIÓN	4.936	28,67%
G	COMERCIO;REPARACIÓN DE VEHÍCULOS DE MOTOR	2.464	14,31%
H	HOSTELERÍA	3.101	18,01%
I	TRANSPORTE, ALMACENAMIENTO Y COMUNICACIONES	907	5,27%
J	INTERMEDIACIÓN FINANCIERA	35	0,20%
K	ACTIV. INMOBILIARIAS Y DE ALQUILER, SERV. EMPRES.	1.140	6,62%
L	ADMN. PÚBLICA, DEFENSA Y S. SOCIAL OBLIGATORIA	473	2,75%
M	EDUCACIÓN	396	2,30%
N	ACTIVIDADES SANITARIAS Y , VETERINARIAS, SERV. SOCIALES	309	1,79%
O	OTRAS ACTIVIDADES SOCIALES, SERVICIOS PERSONALES	726	4,22%
P	HOGARES QUE EMPLEAN PERSONAL DOMESTICO	13	0,08%
Q	ORGANISMOS EXTRATERRITORIALES	2	0,01%
	ACTIVIDADES NO CLASIFICABLES	1	0,01%
TOTAL RÉGIMEN GENERAL		17.215	100,00%

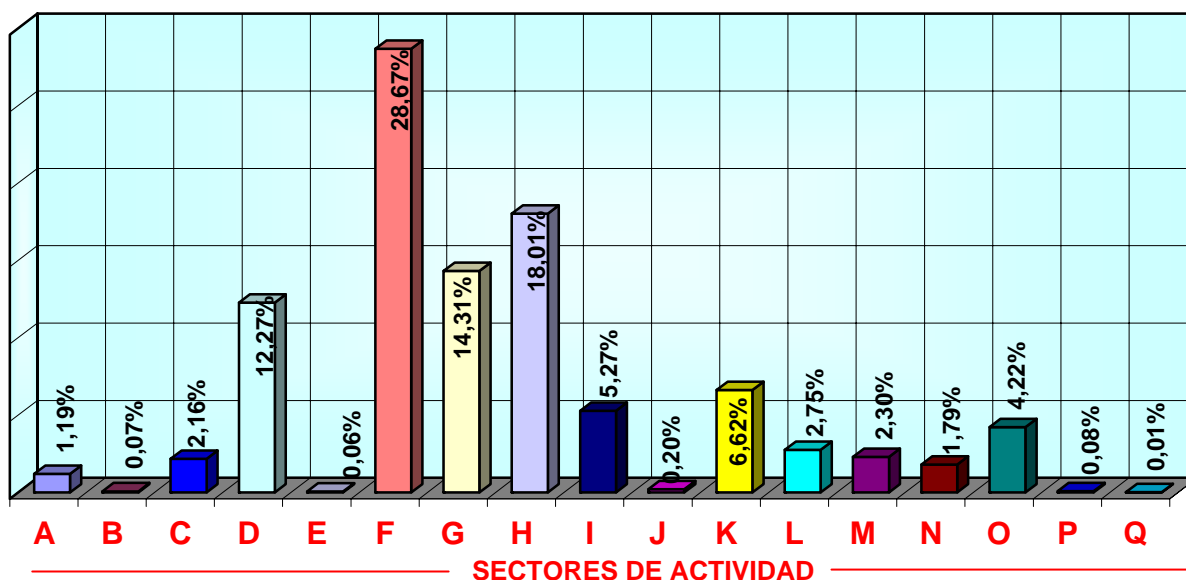

GALICIA
AFILIADOS EXTRANJEROS A LA SEGURIDAD SOCIAL
DISTRIBUCIÓN POR PAÍSES DE PROCEDENCIA

30-jun-2005

PAISES	GENERAL	AUTONOMOS	AGRARIO	MAR	CARBON	HOGAR	TOTAL
UNION EUROPEA							
ALEMANIA	175	73	2	1	0	1	252
AUSTRIA	11	2	0	2	0	0	15
BELGICA	29	21	1	0	0	0	51
CHIPRE	0	0	0	0	0	0	0
DINAMARCA	16	2	0	0	0	0	18
ESLOVAQUIA	16	1	0	0	0	1	18
ESLOVENIA	5	1	0	0	0	0	6
ESTONIA	8	0	0	0	0	0	8
FINLANDIA	12	1	0	1	0	0	14
FRANCIA	333	88	9	3	0	4	437
GRECIA	11	2	1	0	0	0	14
HUNGRIA	8	0	0	0	0	0	8
IRLANDA	41	14	1	0	0	1	57
ITALIA	604	203	4	3	0	6	820
LETONIA	3	0	0	0	0	0	3
LITUANIA	20	2	1	0	0	0	23
LUXEMBURGO	0	0	0	0	0	0	0
MALTA	0	0	0	0	0	0	0
PAISES BAJOS	50	20	0	0	0	3	73
POLONIA	65	9	0	0	0	3	77
PORTUGAL	5.440	830	356	279	0	131	7.036
REINO UNIDO	185	113	5	2	0	1	306
REPUBLICA CHECA	25	2	0	0	0	1	28
SUECIA	13	6	1	0	0	0	20
TOTAL U.E.	7.070	1.390	381	291	0	152	9.284
PAISES NO U.E.							
COLOMBIA	1.775	160	36	8	0	937	2.916
ARGENTINA	1.450	308	9	6	0	162	1.935
MARRUECOS	715	296	76	214	0	54	1.355
URUGUAY	1.016	96	7	10	0	198	1.327
VENEZUELA	599	166	3	2	0	108	878
PERU	249	18	19	375	0	186	847
BRASIL	519	86	9	3	0	181	798
ECUADOR	374	32	14	10	0	283	713
RUMANIA	480	10	131	7	0	74	702
CUBA	518	61	8	9	0	76	672
RESTO PAISES NO UE	2.450	627	96	342	0	716	4.231
TOTAL NO U.E.	10.145	1.860	408	986	0	2.975	16.374
TOTAL EXTRANJEROS	17.215	3.250	789	1.277	0	3.127	25.658

MADRID

AFILIADOS EXTRANJEROS. DISTRIBUCIÓN POR REGÍMENES

30-jun-2005

	GENERAL	AUTÓNOMOS	AGRARIO	MAR	CARBÓN	HOGAR	TOTAL
DE LA UNIÓN EUROPEA	29.852	6.396	184	19	0	1.746	38.197
DE PAÍSES NO UNIÓN EUROPEA	201.001	14.390	2.579	112	1	56.648	274.731
TOTAL EXTRANJEROS	230.853	20.786	2.763	131	1	58.394	312.928

DISTRIBUCIÓN POR REGÍMENES

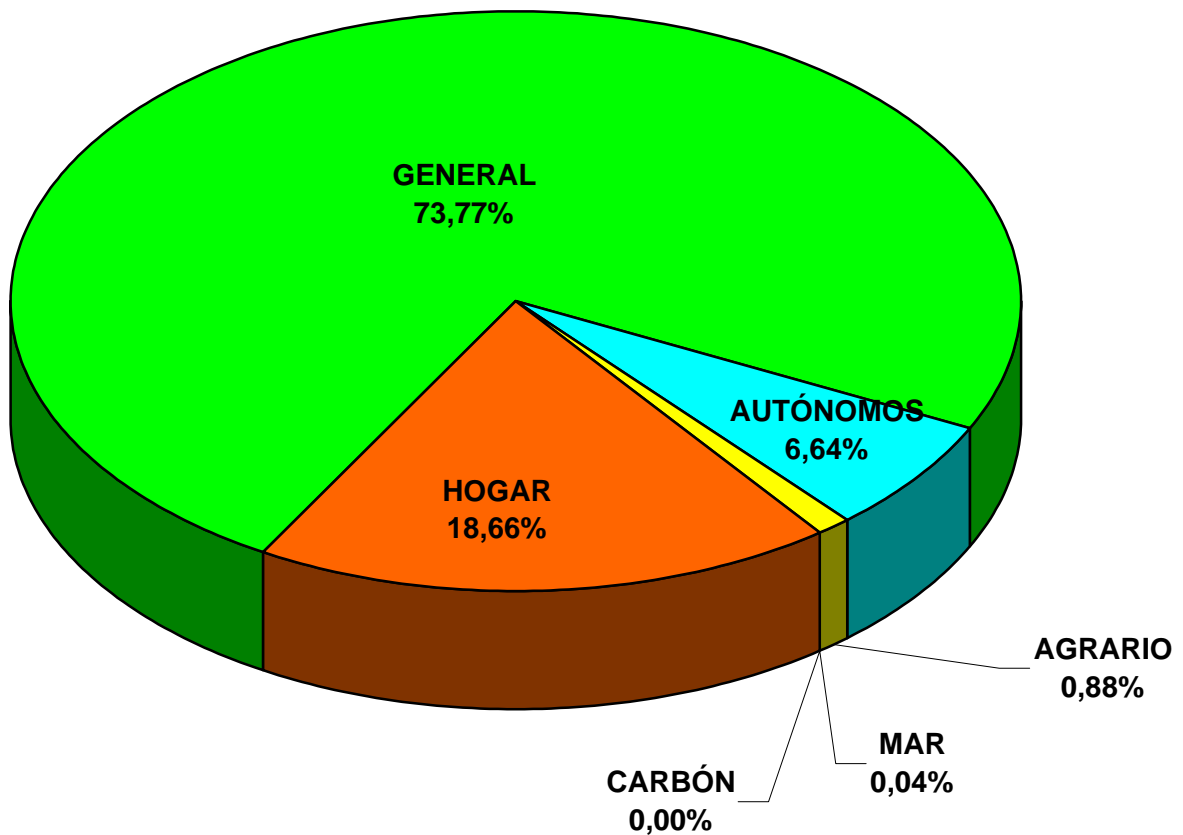

MADRID

AFILIADOS EXTRANJEROS A LA SEGURIDAD SOCIAL

RÉGIMEN GENERAL. DISTRIBUCIÓN POR SECTORES DE ACTIVIDAD

30-jun-2005

SECTOR DE ACTIVIDAD		Afiliados	%
A	AGRICULTURA, GANADERÍA, CAZA Y SELVICULTURA	1.178	0,51%
B	PESCA	6	0,00%
C	INDUSTRIAS EXTRACTIVAS	234	0,10%
D	INDUSTRIA MANUFACTURERA	15.988	6,93%
E	PRODUCCIÓN DE ENERGÍA	115	0,05%
F	CONSTRUCCIÓN	57.423	24,87%
G	COMERCIO;REPARACIÓN DE VEHÍCULOS DE MOTOR	33.307	14,43%
H	HOSTELERÍA	37.943	16,44%
I	TRANSPORTE, ALMACENAMIENTO Y COMUNICACIONES	11.936	5,17%
J	INTERMEDIACIÓN FINANCIERA	2.383	1,03%
K	ACTIV. INMOBILIARIAS Y DE ALQUILER, SERV. EMPRES.	46.362	20,08%
L	ADMN. PÚBLICA, DEFENSA Y S. SOCIAL OBLIGATORIA	1.111	0,48%
M	EDUCACIÓN	5.042	2,18%
N	ACTIVIDADES SANITARIAS Y , VETERINARIAS, SERV. SOCIALES	6.577	2,85%
O	OTRAS ACTIVIDADES SOCIALES, SERVICIOS PERSONALES	10.122	4,38%
P	HOGARES QUE EMPLEAN PERSONAL DOMESTICO	832	0,36%
Q	ORGANISMOS EXTRATERRITORIALES	223	0,10%
	ACTIVIDADES NO CLASIFICABLES	71	0,03%
TOTAL RÉGIMEN GENERAL		230.853	100,00%

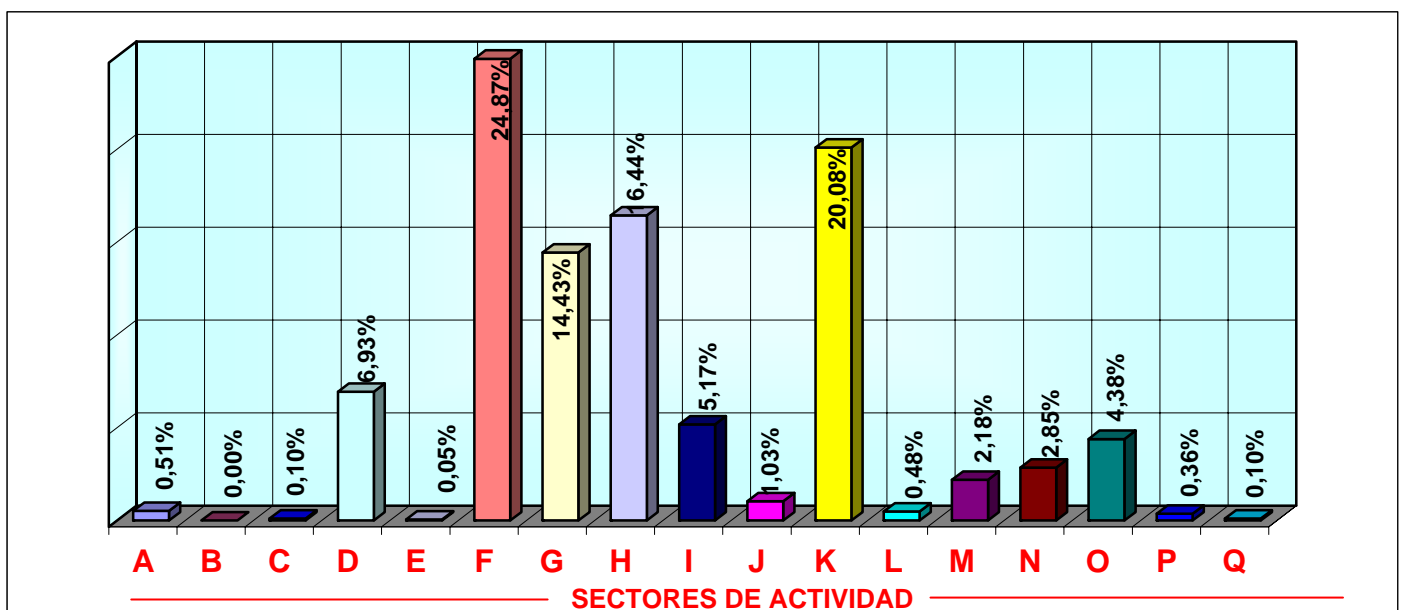

MADRID
AFILIADOS EXTRANJEROS A LA SEGURIDAD SOCIAL
DISTRIBUCIÓN POR PAÍSES DE PROCEDENCIA

30-jun-2005

PAISES	GENERAL	AUTONOMOS	AGRARIO	MAR	CARBON	HOGAR	TOTAL
UNION EUROPEA							
ALEMANIA	2.819	631	2	5	0	5	3.462
AUSTRIA	234	59	0	0	0	2	295
BELGICA	633	148	1	1	0	0	783
CHIPRE	13	0	0	0	0	1	14
DINAMARCA	187	52	0	0	0	1	240
ESLOVAQUIA	106	2	0	0	0	2	110
ESLOVENIA	15	2	0	0	0	1	18
ESTONIA	12	0	0	0	0	1	13
FINLANDIA	153	23	0	1	0	0	177
FRANCIA	4.931	788	2	2	0	15	5.738
GRECIA	197	43	0	0	0	1	241
HUNGRIA	73	19	0	0	0	5	97
IRLANDA	618	114	0	0	0	1	733
ITALIA	6.123	1.222	7	3	0	20	7.375
LETONIA	11	2	0	0	0	2	15
LITUANIA	40	12	0	0	0	0	52
LUXEMBURGO	8	3	0	0	0	0	11
MALTA	14	0	0	0	0	0	14
PAISES BAJOS	939	202	1	2	0	6	1.150
POLONIA	4.019	1.165	14	2	0	1.238	6.438
PORTUGAL	4.848	831	153	3	0	435	6.270
REINO UNIDO	3.238	938	4	0	0	0	4.180
REPUBLICA CHECA	121	11	0	0	0	9	141
SUECIA	500	129	0	0	0	1	630
TOTAL U.E.	29.852	6.396	184	19	0	1.746	38.197
PAISES NO U.E.							
ECUADOR	54.365	1.114	540	0	0	20.789	76.808
COLOMBIA	22.539	1.217	77	0	0	7.137	30.970
PERU	22.475	693	39	63	0	4.283	27.553
RUMANIA	17.526	1.187	329	1	0	7.026	26.069
MARRUECOS	21.904	1.116	499	3	0	2.546	26.068
CHINA	6.687	4.071	11	0	0	574	11.343
DOMINICANA (REPUBLICA)	7.343	228	12	0	0	2.115	9.698
BULGARIA	5.254	288	38	0	0	1.622	7.202
ARGENTINA	5.499	754	5	3	0	389	6.650
UCRANIA	3.576	104	26	2	0	2.280	5.988
RESTO PAISES NO UE	33.833	3.618	1.003	40	1	7.887	46.382
TOTAL NO U.E.	201.001	14.390	2.579	112	1	56.648	274.731
TOTAL EXTRANJEROS	230.853	20.786	2.763	131	1	58.394	312.928

REGIÓN DE MURCIA

AFILIADOS EXTRANJEROS. DISTRIBUCIÓN POR REGÍMENES

30-jun-2005

	GENERAL	AUTÓNOMOS	AGRARIO	MAR	CARBÓN	HOGAR	TOTAL
DE LA UNIÓN EUROPEA	3.563	1.421	394	9	0	29	5.416
DE PAÍSES NO UNIÓN EUROPEA	32.576	1.499	34.950	126	0	3.831	72.982
TOTAL EXTRANJEROS	36.139	2.920	35.344	135	0	3.860	78.398

DISTRIBUCIÓN POR REGÍMENES

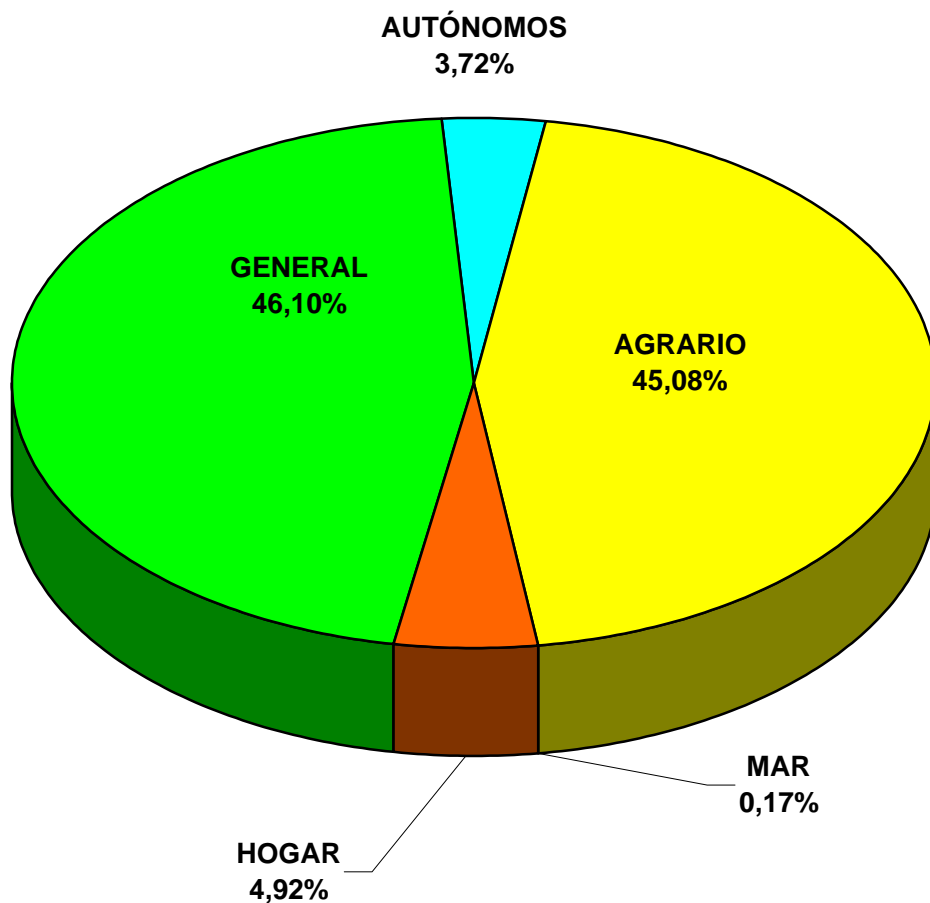

REGIÓN DE MURCIA

AFILIADOS EXTRANJEROS A LA SEGURIDAD SOCIAL

RÉGIMEN GENERAL. DISTRIBUCIÓN POR SECTORES DE ACTIVIDAD

30-jun-2005

SECTOR DE ACTIVIDAD		Afiliados	%
A	AGRICULTURA, GANADERÍA, CAZA Y SELVICULTURA	397	1,10%
B	PESCA	1	0,00%
C	INDUSTRIAS EXTRACTIVAS	86	0,24%
D	INDUSTRIA MANUFACTURERA	5.516	15,26%
E	PRODUCCIÓN DE ENERGÍA	14	0,04%
F	CONSTRUCCIÓN	14.043	38,86%
G	COMERCIO;REPARACIÓN DE VEHÍCULOS DE MOTOR	5.637	15,60%
H	HOSTELERÍA	4.217	11,67%
I	TRANSPORTE, ALMACENAMIENTO Y COMUNICACIONES	1.723	4,77%
J	INTERMEDIACIÓN FINANCIERA	89	0,25%
K	ACTIV. INMOBILIARIAS Y DE ALQUILER, SERV. EMPRES.	3.093	8,56%
L	ADMN. PÚBLICA, DEFENSA Y S. SOCIAL OBLIGATORIA	144	0,40%
M	EDUCACIÓN	238	0,66%
N	ACTIVIDADES SANITARIAS Y , VETERINARIAS, SERV. SOCIALES	265	0,73%
O	OTRAS ACTIVIDADES SOCIALES, SERVICIOS PERSONALES	627	1,73%
P	HOGARES QUE EMPLEAN PERSONAL DOMESTICO	21	0,06%
Q	ORGANISMOS EXTRATERRITORIALES	4	0,01%
	ACTIVIDADES NO CLASIFICABLES	24	0,07%
TOTAL RÉGIMEN GENERAL		36.139	100,00%

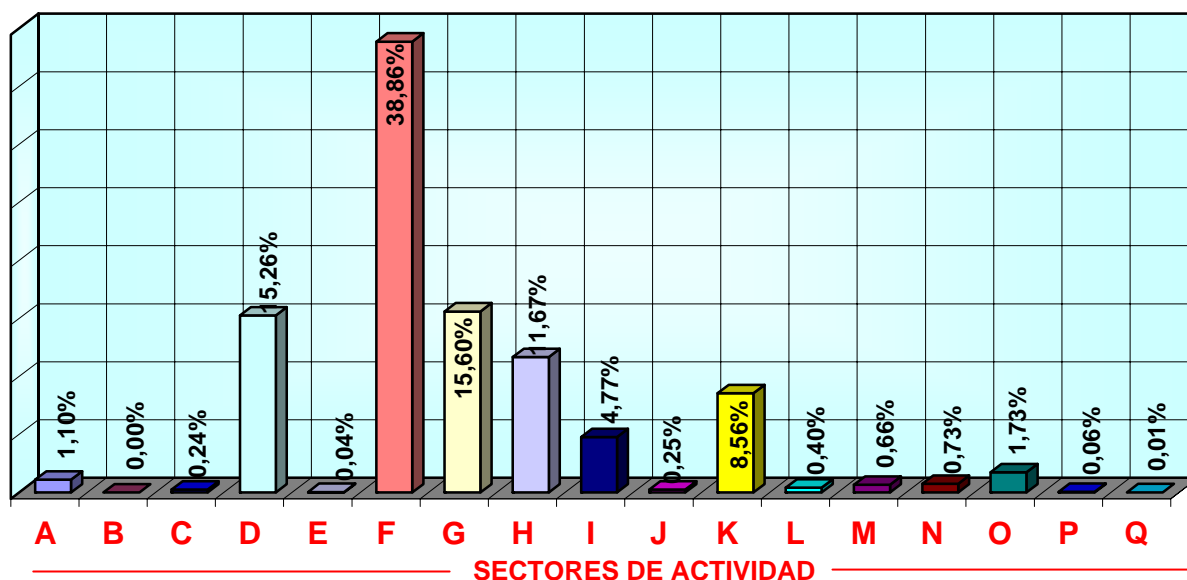

REGIÓN DE MURCIA
AFILIADOS EXTRANJEROS A LA SEGURIDAD SOCIAL
DISTRIBUCIÓN POR PAÍSES DE PROCEDENCIA

30-jun-2005

PAISES	GENERAL	AUTONOMOS	AGRARIO	MAR	CARBON	HOGAR	TOTAL
UNION EUROPEA							
ALEMANIA	398	198	19	0	0	3	618
AUSTRIA	12	6	1	0	0	0	19
BELGICA	99	48	8	0	0	0	155
CHIPRE	0	1	0	0	0	0	1
DINAMARCA	18	4	2	0	0	1	25
ESLOVAQUIA	17	1	1	0	0	1	20
ESLOVENIA	8	0	0	0	0	0	8
ESTONIA	1	0	0	0	0	0	1
FINLANDIA	8	6	0	0	0	0	14
FRANCIA	550	196	53	3	0	3	805
GRECIA	24	2	4	0	0	0	30
HUNGRIA	15	6	0	0	0	0	21
IRLANDA	32	18	0	0	0	0	50
ITALIA	496	162	15	1	0	1	675
LETONIA	16	1	4	0	0	1	22
LITUANIA	199	5	71	0	0	14	289
LUXEMBURGO	0	1	0	0	0	0	1
MALTA	2	1	13	0	0	0	16
PAISES BAJOS	103	52	11	2	0	0	168
POLONIA	233	16	20	0	0	2	271
PORTUGAL	551	51	123	1	0	2	728
REINO UNIDO	709	619	48	2	0	1	1.379
REPUBLICA CHECA	19	8	1	0	0	0	28
SUECIA	53	19	0	0	0	0	72
TOTAL U.E.	3.563	1.421	394	9	0	29	5.416
PAISES NO U.E.							
MARRUECOS	8.099	449	20.569	92	0	211	29.420
ECUADOR	13.820	261	11.203	5	0	2.031	27.320
COLOMBIA	2.085	80	259	0	0	394	2.818
UCRANIA	1.581	28	248	0	0	549	2.406
BOLIVIA	607	15	410	0	0	208	1.240
ARGELIA	555	19	590	0	0	10	1.174
BULGARIA	693	11	164	0	0	93	961
RUMANIA	632	24	184	0	0	112	952
CHINA	588	252	4	0	0	6	850
ARGENTINA	552	67	17	0	0	25	661
RESTO PAISES NO UE	3.364	293	1.302	29	0	192	5.180
TOTAL NO U.E.	32.576	1.499	34.950	126	0	3.831	72.982
TOTAL EXTRANJEROS	36.139	2.920	35.344	135	0	3.860	78.398

NAVARRA

AFILIADOS EXTRANJEROS. DISTRIBUCIÓN POR REGÍMENES

30-jun-2005

	GENERAL	AUTÓNOMOS	AGRARIO	MAR	CARBÓN	HOGAR	TOTAL
DE LA UNIÓN EUROPEA	2.827	458	1.080	0	0	37	4.402
DE PAÍSES NO UNIÓN EUROPEA	14.509	954	2.130	0	0	3.628	21.221
TOTAL EXTRANJEROS	17.336	1.412	3.210	0	0	3.665	25.623

DISTRIBUCIÓN POR REGÍMENES

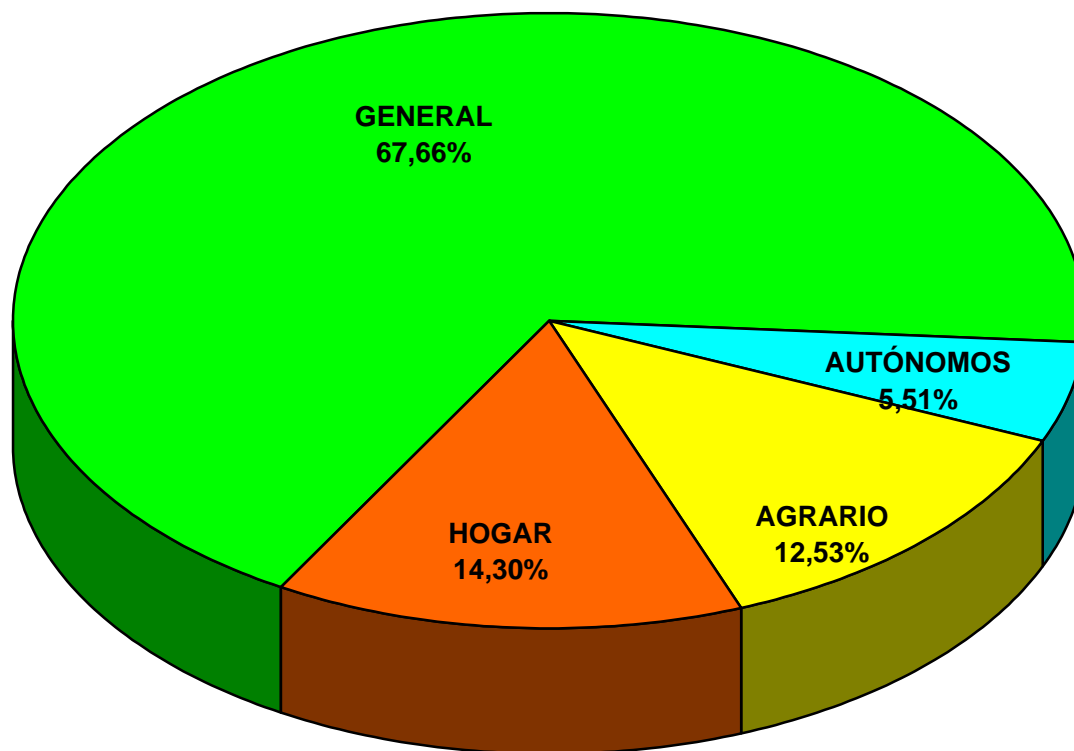

NAVARRA

AFILIADOS EXTRANJEROS A LA SEGURIDAD SOCIAL

RÉGIMEN GENERAL. DISTRIBUCIÓN POR SECTORES DE ACTIVIDAD

30-jun-2005

SECTOR DE ACTIVIDAD		Afiliados	%
A	AGRICULTURA, GANADERÍA, CAZA Y SELVICULTURA	290	1,67%
B	PESCA	1	0,01%
C	INDUSTRIAS EXTRACTIVAS	12	0,07%
D	INDUSTRIA MANUFACTURERA	3.278	18,91%
E	PRODUCCIÓN DE ENERGÍA	21	0,12%
F	CONSTRUCCIÓN	5.701	32,89%
G	COMERCIO;REPARACIÓN DE VEHÍCULOS DE MOTOR	1.793	10,34%
H	HOSTELERÍA	2.549	14,70%
I	TRANSPORTE, ALMACENAMIENTO Y COMUNICACIONES	728	4,20%
J	INTERMEDIACIÓN FINANCIERA	19	0,11%
K	ACTIV. INMOBILIARIAS Y DE ALQUILER, SERV. EMPRES.	1.750	10,09%
L	ADMN. PÚBLICA, DEFENSA Y S. SOCIAL OBLIGATORIA	122	0,70%
M	EDUCACIÓN	143	0,82%
N	ACTIVIDADES SANITARIAS Y , VETERINARIAS, SERV. SOCIALES	347	2,00%
O	OTRAS ACTIVIDADES SOCIALES, SERVICIOS PERSONALES	567	3,27%
P	HOGARES QUE EMPLEAN PERSONAL DOMESTICO	14	0,08%
Q	ORGANISMOS EXTRATERRITORIALES	1	0,01%
	ACTIVIDADES NO CLASIFICABLES	0	0,00%
TOTAL RÉGIMEN GENERAL		17.336	100,00%

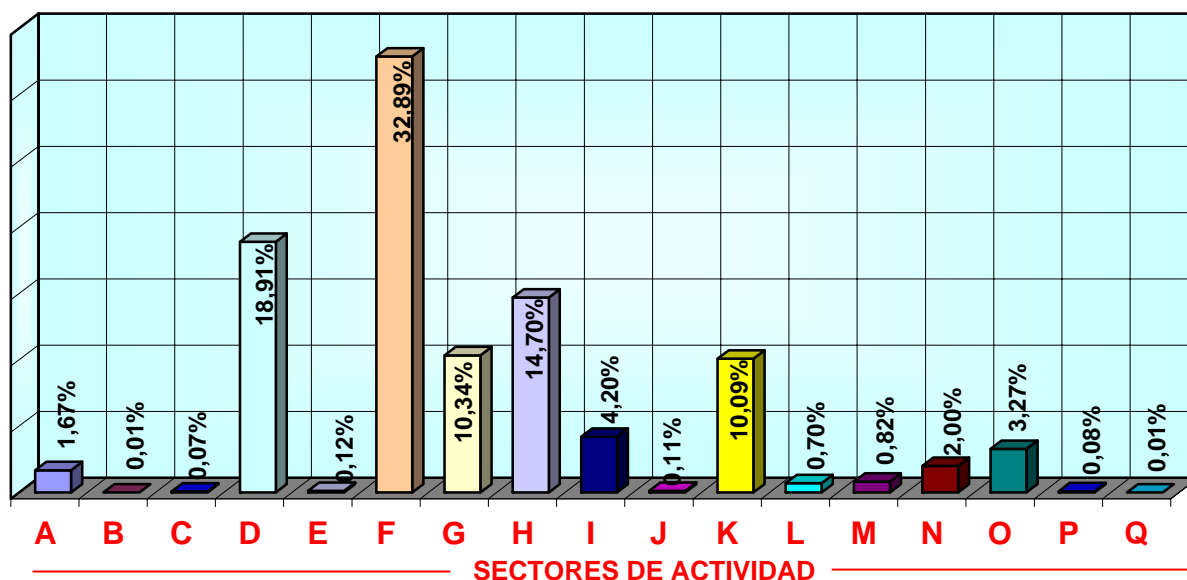

NAVARRA
AFILIADOS EXTRANJEROS A LA SEGURIDAD SOCIAL
DISTRIBUCIÓN POR PAÍSES DE PROCEDENCIA

30-jun-2005

PAISES	GENERAL	AUTONOMOS	AGRARIO	MAR	CARBON	HOGAR	TOTAL
UNION EUROPEA							
ALEMANIA	118	22	5	0	0	0	145
AUSTRIA	10	5	0	0	0	0	15
BELGICA	19	8	1	0	0	0	28
CHIPRE	0	0	0	0	0	0	0
DINAMARCA	7	3	0	0	0	0	10
ESLOVAQUIA	11	1	3	0	0	0	15
ESLOVENIA	2	0	0	0	0	0	2
ESTONIA	1	0	0	0	0	1	2
FINLANDIA	1	0	0	0	0	0	1
FRANCIA	529	116	12	0	0	1	658
GRECIA	7	1	0	0	0	0	8
HUNGRIA	9	1	0	0	0	0	10
IRLANDA	34	6	0	0	0	0	40
ITALIA	205	51	6	0	0	1	263
LETONIA	4	0	0	0	0	0	4
LITUANIA	45	7	39	0	0	2	93
LUXEMBURGO	1	0	1	0	0	0	2
MALTA	1	0	0	0	0	0	1
PAISES BAJOS	28	11	2	0	0	1	42
POLONIA	112	13	6	0	0	5	136
PORTUGAL	1.586	180	1003	0	0	26	2.795
REINO UNIDO	83	30	2	0	0	0	115
REPUBLICA CHECA	11	1	0	0	0	0	12
SUECIA	3	2	0	0	0	0	5
TOTAL U.E.	2.827	458	1.080	0	0	37	4.402
PAISES NO U.E.							
ECUADOR	5.104	210	800	0	0	1667	7.781
COLOMBIA	1.826	108	27	0	0	561	2.522
MARRUECOS	1.410	107	745	0	0	60	2.322
BULGARIA	1.023	58	117	0	0	196	1.394
RUMANIA	612	33	65	0	0	142	852
ARGELIA	608	24	206	0	0	12	850
PERU	611	24	12	0	0	180	827
UCRANIA	313	9	17	0	0	173	512
DOMINICANA (REPUBLICA)	391	13	6	0	0	72	482
BOLIVIA	142	1	26	0	0	276	445
RESTO PAISES NO UE	2.469	367	109	0	0	289	3.234
TOTAL NO U.E.	14.509	954	2.130	0	0	3.628	21.221
TOTAL EXTRANJEROS	17.336	1.412	3.210	0	0	3.665	25.623

PAÍS VASCO

AFILIADOS EXTRANJEROS. DISTRIBUCIÓN POR REGÍMENES

30-jun-2005

	GENERAL	AUTÓNOMOS	AGRARIO	MAR	CARBÓN	HOGAR	TOTAL
DE LA UNIÓN EUROPEA	5.924	1.597	981	167	0	56	8.725
DE PAÍSES NO UNIÓN EUROPEA	15.561	1.683	1.003	229	0	5.720	24.196
TOTAL EXTRANJEROS	21.485	3.280	1.984	396	0	5.776	32.921

DISTRIBUCIÓN POR REGÍMENES

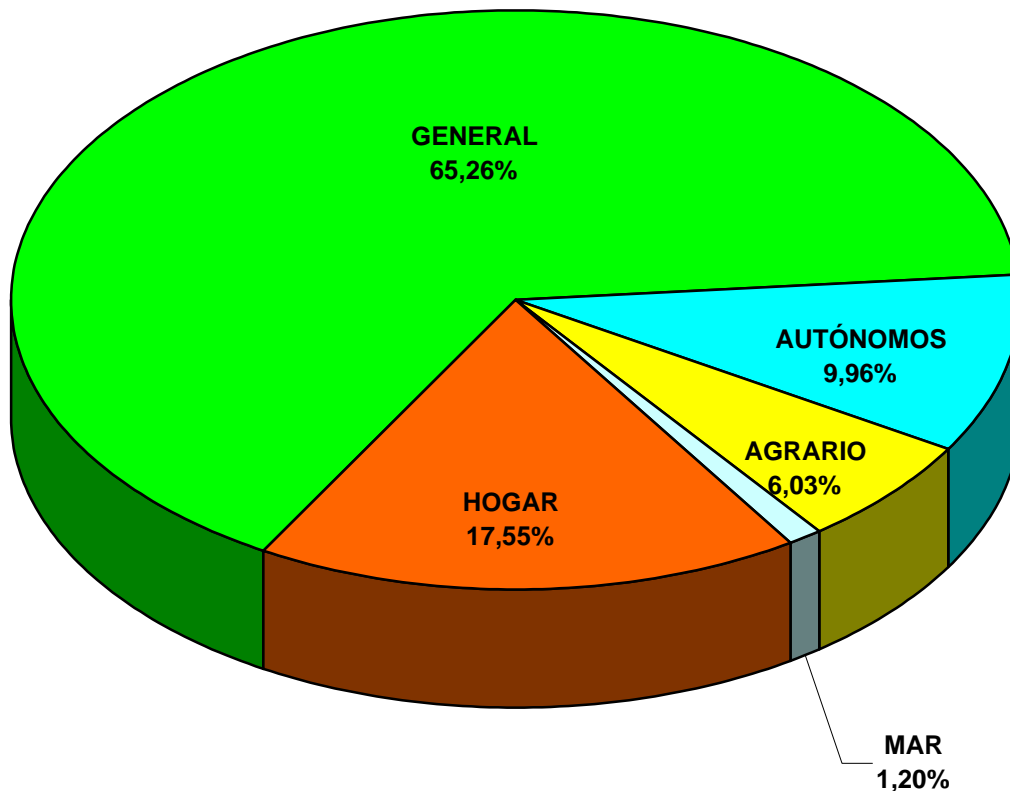

PAÍS VASCO

AFILIADOS EXTRANJEROS A LA SEGURIDAD SOCIAL

RÉGIMEN GENERAL. DISTRIBUCIÓN POR SECTORES DE ACTIVIDAD

30-jun-2005

SECTOR DE ACTIVIDAD		Afiliados	%
A	AGRICULTURA, GANADERÍA, CAZA Y SELVICULTURA	167	0,78%
B	PESCA	1	0,00%
C	INDUSTRIAS EXTRACTIVAS	29	0,13%
D	INDUSTRIA MANUFACTURERA	3.367	15,67%
E	PRODUCCIÓN DE ENERGÍA	16	0,07%
F	CONSTRUCCIÓN	6.248	29,08%
G	COMERCIO;REPARACIÓN DE VEHÍCULOS DE MOTOR	2.325	10,82%
H	HOSTELERÍA	3.412	15,88%
I	TRANSPORTE, ALMACENAMIENTO Y COMUNICACIONES	1.018	4,74%
J	INTERMEDIACIÓN FINANCIERA	56	0,26%
K	ACTIV. INMOBILIARIAS Y DE ALQUILER, SERV. EMPRES.	2.617	12,18%
L	ADMN. PÚBLICA, DEFENSA Y S. SOCIAL OBLIGATORIA	146	0,68%
M	EDUCACIÓN	668	3,11%
N	ACTIVIDADES SANITARIAS Y , VETERINARIAS, SERV. SOCIALES	609	2,83%
O	OTRAS ACTIVIDADES SOCIALES, SERVICIOS PERSONALES	783	3,64%
P	HOGARES QUE EMPLEAN PERSONAL DOMESTICO	14	0,07%
Q	ORGANISMOS EXTRATERRITORIALES	7	0,03%
	ACTIVIDADES NO CLASIFICABLES	2	0,01%
TOTAL RÉGIMEN GENERAL		21.485	100,00%

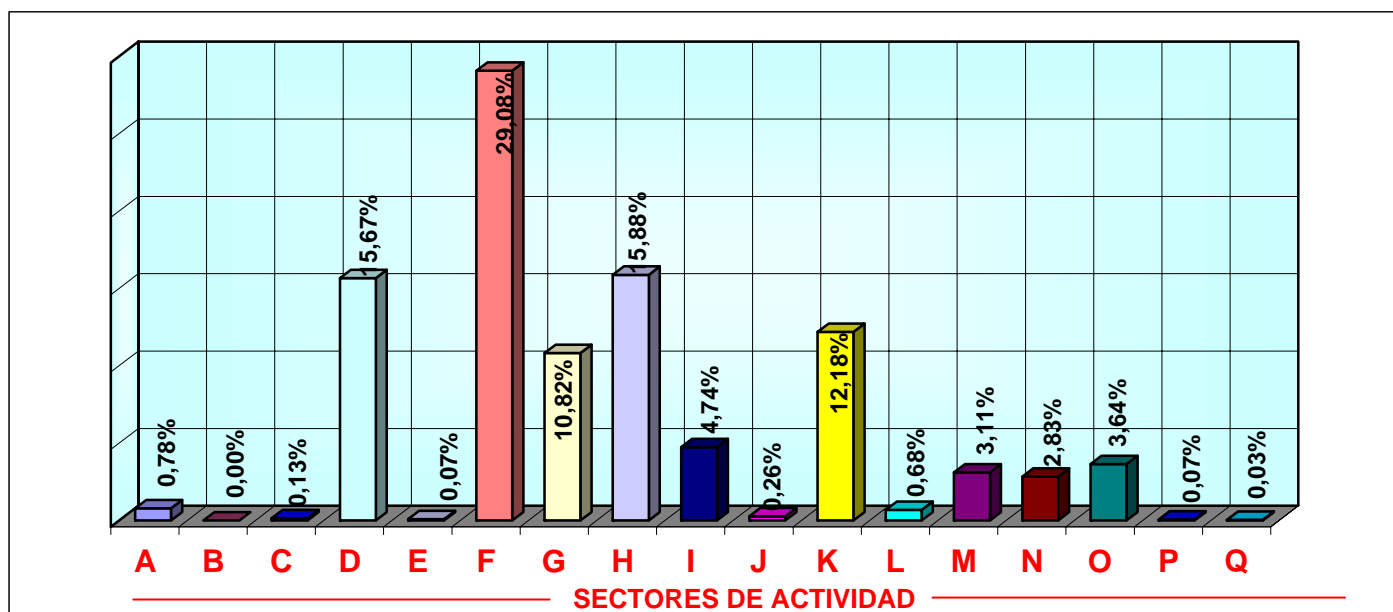

PAÍS VASCO
AFILIADOS EXTRANJEROS A LA SEGURIDAD SOCIAL
DISTRIBUCIÓN POR PAÍSES DE PROCEDENCIA

30-jun-2005

PAISES	GENERAL	AUTONOMOS	AGRARIO	MAR	CARBON	HOGAR	TOTAL
UNION EUROPEA							
ALEMANIA	401	118	1	1	0	0	521
AUSTRIA	30	3	0	0	0	0	33
BELGICA	61	22	2	1	0	0	86
CHIPRE	1	0	0	0	0	0	1
DINAMARCA	9	4	0	0	0	0	13
ESLOVAQUIA	30	5	0	0	0	1	36
ESLOVENIA	6	1	3	0	0	0	10
ESTONIA	0	0	0	0	0	0	0
FINLANDIA	10	2	1	0	0	0	13
FRANCIA	879	370	11	2	0	3	1.265
GRECIA	9	1	0	0	0	0	10
HUNGRIA	3	3	0	0	0	0	6
IRLANDA	94	33	1	0	0	0	128
ITALIA	569	146	7	1	0	3	726
LETONIA	3	0	0	0	0	0	3
LITUANIA	20	7	2	2	0	0	31
LUXEMBURGO	0	0	0	0	0	0	0
MALTA	0	0	0	0	0	0	0
PAISES BAJOS	65	26	1	0	0	3	95
POLONIA	102	16	2	0	0	3	123
PORTUGAL	3.162	664	940	158	0	41	4.965
REINO UNIDO	420	163	2	2	0	2	589
REPUBLICA CHECA	25	3	8	0	0	0	36
SUECIA	25	10	0	0	0	0	35
TOTAL U.E.	5.924	1.597	981	167	0	56	8.725
PAISES NO U.E.							
COLOMBIA	2.918	181	41	3	0	1.696	4.839
ECUADOR	2.091	79	273	1	0	1.580	4.024
MARRUECOS	2.203	202	216	14	0	161	2.796
RUMANIA	1.013	35	141	10	0	414	1.613
CHINA	696	380	1	0	0	44	1.121
ARGENTINA	683	113	0	1	0	65	862
PERU	504	26	23	57	0	222	832
ARGELIA	578	28	42	1	0	32	681
BOLIVIA	239	8	17	0	0	414	678
CUBA	450	72	6	2	0	40	570
RESTO PAISES NO UE	4.186	559	243	140	0	1.052	6.180
TOTAL NO U.E.	15.561	1.683	1.003	229	0	5.720	24.196
TOTAL EXTRANJEROS	21.485	3.280	1.984	396	0	5.776	32.921

LA RIOJA

AFILIADOS EXTRANJEROS. DISTRIBUCIÓN POR REGÍMENES

30-jun-2005

	GENERAL	AUTÓNOMOS	AGRARIO	MAR	CARBÓN	HOGAR	TOTAL
DE LA UNIÓN EUROPEA	852	390	1.896	0	0	9	3.147
DE PAÍSES NO UNIÓN EUROPEA	7.895	469	1.998	0	0	1.858	12.220
TOTAL EXTRANJEROS	8.747	859	3.894	0	0	1.867	15.367

DISTRIBUCIÓN POR REGÍMENES

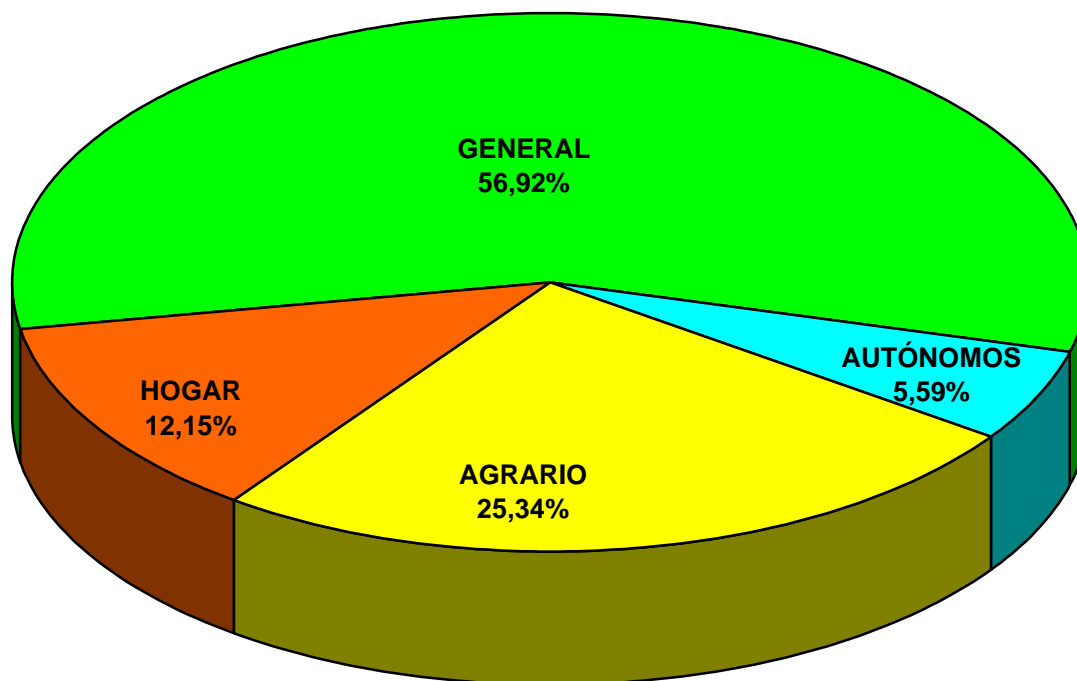

LA RIOJA

AFILIADOS EXTRANJEROS A LA SEGURIDAD SOCIAL

RÉGIMEN GENERAL. DISTRIBUCIÓN POR SECTORES DE ACTIVIDAD

30-jun-2005

SECTOR DE ACTIVIDAD		Afiliados	%
A	AGRICULTURA, GANADERÍA, CAZA Y SELVICULTURA	132	1,51%
B	PESCA	5	0,06%
C	INDUSTRIAS EXTRACTIVAS	13	0,15%
D	INDUSTRIA MANUFACTURERA	2.057	23,52%
E	PRODUCCIÓN DE ENERGÍA	6	0,07%
F	CONSTRUCCIÓN	2.912	33,29%
G	COMERCIO;REPARACIÓN DE VEHÍCULOS DE MOTOR	805	9,20%
H	HOSTELERÍA	1.180	13,49%
I	TRANSPORTE, ALMACENAMIENTO Y COMUNICACIONES	291	3,33%
J	INTERMEDIACIÓN FINANCIERA	2	0,02%
K	ACTIV. INMOBILIARIAS Y DE ALQUILER, SERV. EMPRES.	922	10,54%
L	ADMON. PÚBLICA, DEFENSA Y S. SOCIAL OBLIGATORIA	47	0,54%
M	EDUCACIÓN	31	0,35%
N	ACTIVIDADES SANITARIAS Y , VETERINARIAS, SERV. SOCIALES	130	1,49%
O	OTRAS ACTIVIDADES SOCIALES, SERVICIOS PERSONALES	209	2,39%
P	HOGARES QUE EMPLEAN PERSONAL DOMESTICO	5	0,06%
Q	ORGANISMOS EXTRATERRITORIALES	0	0,00%
	ACTIVIDADES NO CLASIFICABLES	0	0,00%
TOTAL RÉGIMEN GENERAL		8.747	100,00%

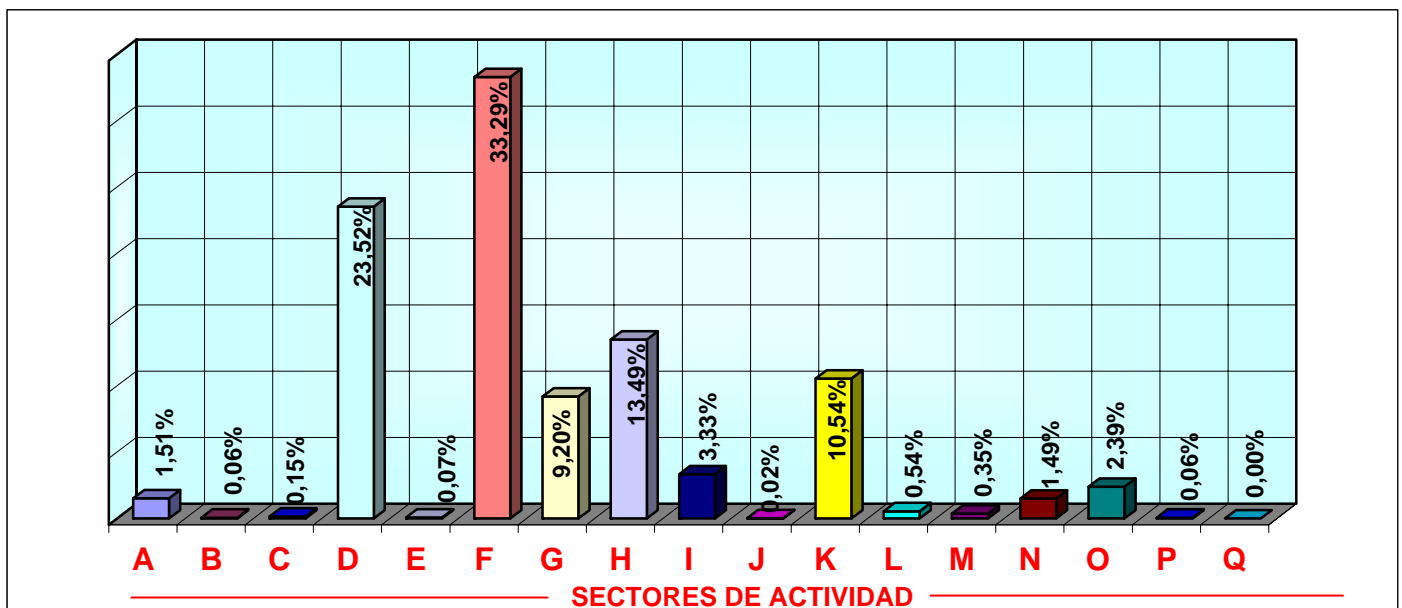

LA RIOJA
AFILIADOS EXTRANJEROS A LA SEGURIDAD SOCIAL
DISTRIBUCIÓN POR PAÍSES DE PROCEDENCIA

30-jun-2005

PAISES	GENERAL	AUTONOMOS	AGRARIO	MAR	CARBON	HOGAR	TOTAL
UNION EUROPEA							
ALEMANIA	24	9	5	0	0	0	38
AUSTRIA	0	0	0	0	0	0	0
BELGICA	2	1	1	0	0	0	4
CHIPRE	0	0	0	0	0	0	0
DINAMARCA	3	1	0	0	0	0	4
ESLOVAQUIA	13	0	1	0	0	0	14
ESLOVENIA	1	0	0	0	0	0	1
ESTONIA	0	0	1	0	0	0	1
FINLANDIA	1	0	0	0	0	0	1
FRANCIA	71	20	17	0	0	0	108
GRECIA	5	1	1	0	0	0	7
HUNGRIA	5	1	0	0	0	0	6
IRLANDA	5	2	0	0	0	0	7
ITALIA	85	25	12	0	0	0	122
LETONIA	0	0	0	0	0	0	0
LITUANIA	1	1	0	0	0	0	2
LUXEMBURGO	0	0	0	0	0	0	0
MALTA	2	0	0	0	0	0	2
PAISES BAJOS	10	3	1	0	0	0	14
POLONIA	28	7	2	0	0	0	37
PORTUGAL	556	291	1.852	0	0	9	2.708
REINO UNIDO	37	24	3	0	0	0	64
REPUBLICA CHECA	3	4	0	0	0	0	7
SUECIA	0	0	0	0	0	0	0
TOTAL U.E.	852	390	1.896	0	0	9	3.147
PAISES NO U.E.							
RUMANIA	1.354	32	387	0	0	752	2.525
MARRUECOS	1.216	94	841	0	0	57	2.208
COLOMBIA	1.094	44	112	0	0	271	1.521
ECUADOR	997	12	148	0	0	331	1.488
PAKISTAN	827	85	190	0	0	7	1.109
BOLIVIA	273	9	19	0	0	220	521
ARGELIA	243	17	114	0	0	3	377
ARGENTINA	226	19	7	0	0	15	267
BULGARIA	177	7	11	0	0	27	222
GEORGIA	98	3	46	0	0	35	182
RESTO PAISES NO UE	1.390	147	123	0	0	140	1.800
TOTAL NO U.E.	7.895	469	1.998	0	0	1.858	12.220
TOTAL EXTRANJEROS	8.747	859	3.894	0	0	1.867	15.367

CEUTA

AFILIADOS EXTRANJEROS. DISTRIBUCIÓN POR REGÍMENES

30-jun-2005

	GENERAL	AUTÓNOMOS	AGRARIO	MAR	CARBÓN	HOGAR	TOTAL
DE LA UNIÓN EUROPEA	25	19	0	4	0	0	48
DE PAÍSES NO UNIÓN EUROPEA	943	131	2	50	0	468	1.594
TOTAL EXTRANJEROS	968	150	2	54	0	468	1.642

DISTRIBUCIÓN POR REGÍMENES

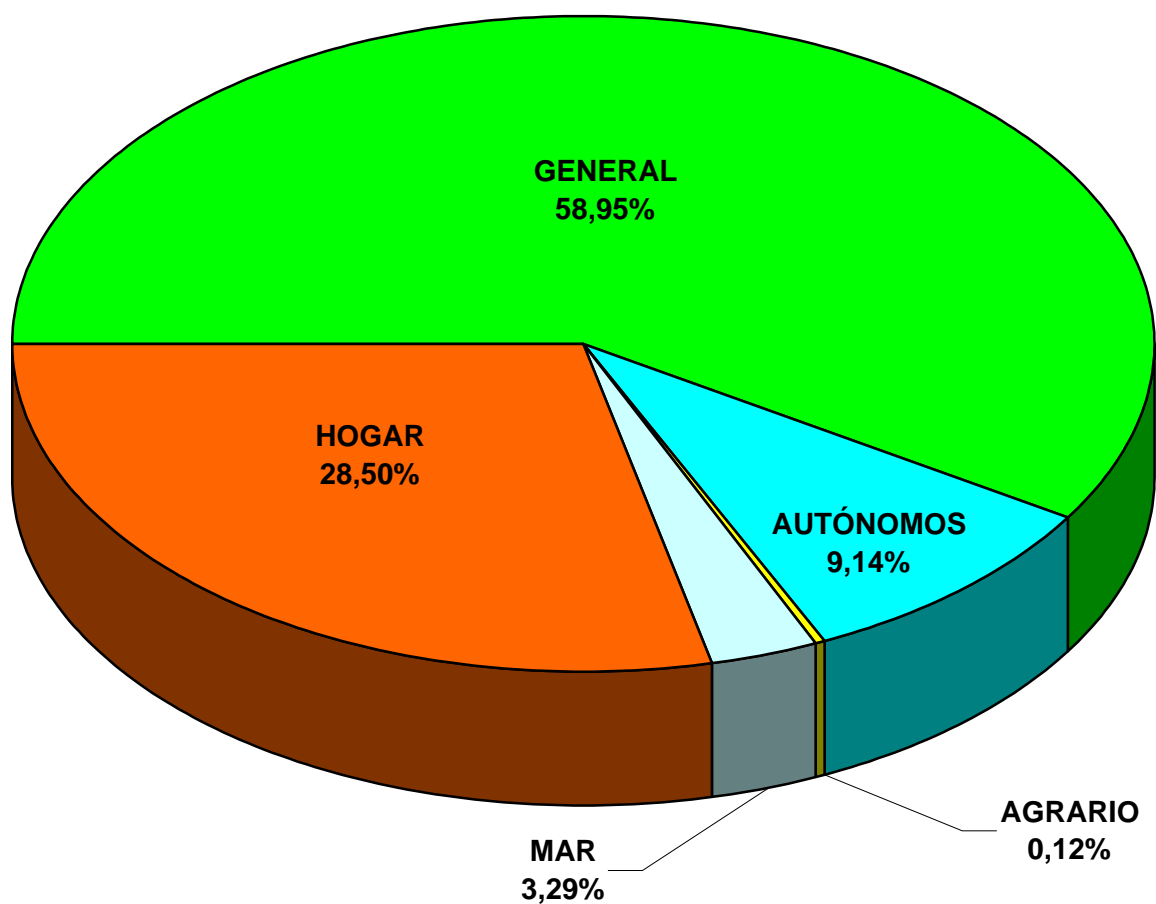

CEUTA

AFILIADOS EXTRANJEROS A LA SEGURIDAD SOCIAL

RÉGIMEN GENERAL. DISTRIBUCIÓN POR SECTORES DE ACTIVIDAD

30-jun-2005

SECTOR DE ACTIVIDAD		Afiliados	%
A	AGRICULTURA, GANADERÍA, CAZA Y SELVICULTURA	0	0,00%
B	PESCA	0	0,00%
C	INDUSTRIAS EXTRACTIVAS	2	0,21%
D	INDUSTRIA MANUFACTURERA	40	4,13%
E	PRODUCCIÓN DE ENERGÍA	0	0,00%
F	CONSTRUCCIÓN	453	46,80%
G	COMERCIO;REPARACIÓN DE VEHÍCULOS DE MOTOR	161	16,63%
H	HOSTELERÍA	92	9,50%
I	TRANSPORTE, ALMACENAMIENTO Y COMUNICACIONES	16	1,65%
J	INTERMEDIACIÓN FINANCIERA	0	0,00%
K	ACTIV. INMOBILIARIAS Y DE ALQUILER, SERV. EMPRES.	51	5,27%
L	ADMON. PÚBLICA, DEFENSA Y S. SOCIAL OBLIGATORIA	123	12,71%
M	EDUCACIÓN	1	0,10%
N	ACTIVIDADES SANITARIAS Y , VETERINARIAS, SERV. SOCIALES	15	1,55%
O	OTRAS ACTIVIDADES SOCIALES, SERVICIOS PERSONALES	13	1,34%
P	HOGARES QUE EMPLEAN PERSONAL DOMESTICO	1	0,10%
Q	ORGANISMOS EXTRATERRITORIALES	0	0,00%
	ACTIVIDADES NO CLASIFICABLES	0	0,00%
TOTAL RÉGIMEN GENERAL		968	100,00%

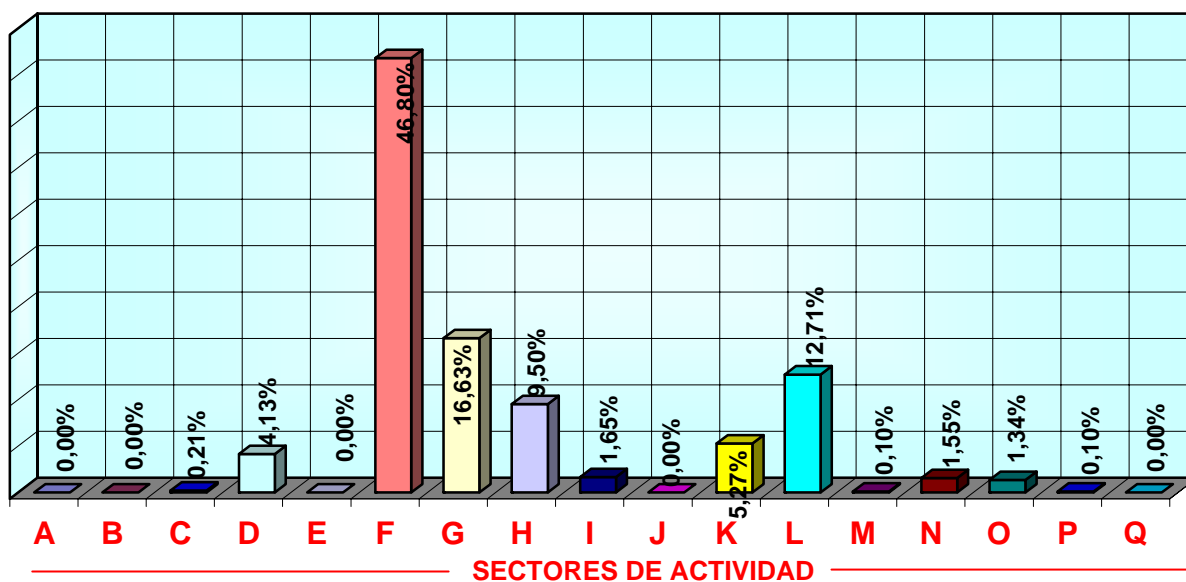

CEUTA
AFILIADOS EXTRANJEROS A LA SEGURIDAD SOCIAL
DISTRIBUCIÓN POR PAÍSES DE PROCEDENCIA

30-jun-2005

PAISES	GENERAL	AUTONOMOS	AGRARIO	MAR	CARBON	HOGAR	TOTAL
UNION EUROPEA							
ALEMANIA	4	2	0	0	0	0	6
AUSTRIA	0	0	0	0	0	0	0
BELGICA	1	4	0	0	0	0	5
CHIPRE	0	0	0	0	0	0	0
DINAMARCA	0	0	0	0	0	0	0
ESLOVAQUIA	0	0	0	0	0	0	0
ESLOVENIA	0	0	0	0	0	0	0
ESTONIA	0	0	0	0	0	0	0
FINLANDIA	0	0	0	0	0	0	0
FRANCIA	1	2	0	0	0	0	3
GRECIA	1	0	0	0	0	0	1
HUNGRIA	0	0	0	0	0	0	0
IRLANDA	0	1	0	0	0	0	1
ITALIA	9	4	0	0	0	0	13
LETONIA	0	0	0	0	0	0	0
LITUANIA	0	0	0	0	0	0	0
LUXEMBURGO	0	0	0	0	0	0	0
MALTA	0	0	0	0	0	0	0
PAISES BAJOS	1	2	0	0	0	0	3
POLONIA	0	0	0	0	0	0	0
PORTUGAL	5	1	0	4	0	0	10
REINO UNIDO	3	3	0	0	0	0	6
REPUBLICA CHECA	0	0	0	0	0	0	0
SUECIA	0	0	0	0	0	0	0
TOTAL U.E.	25	19	0	4	0	0	48
PAISES NO U.E.							
MARRUECOS	859	95	1	34	0	457	1.446
CHINA	26	15	0	0	0	0	41
BENIN	13	2	0	14	0	4	33
ARGENTINA	8	3	0	0	0	1	12
NEPAL	9	0	0	0	0	1	10
INDIA	0	9	0	0	0	0	9
PERU	4	0	0	1	0	1	6
TURQUIA	2	2	0	0	0	0	4
ECUADOR	4	0	0	0	0	0	4
COLOMBIA	4	0	0	0	0	0	4
RESTO PAISES NO UE	14	5	1	1	0	4	25
TOTAL NO UE	943	131	2	50	0	468	1.594
TOTAL EXTRANJEROS	968	150	2	54	0	468	1.642

MELILLA

AFILIADOS EXTRANJEROS. DISTRIBUCIÓN POR REGÍMENES

30-jun-2005

	GENERAL	AUTÓNOMOS	AGRARIO	MAR	CARBÓN	HOGAR	TOTAL
DE LA UNIÓN EUROPEA	28	24	0	0	0	0	52
DE PAÍSES NO UNIÓN EUROPEA	1.589	265	6	1	0	1.116	2.977
TOTAL EXTRANJEROS	1.617	289	6	1	0	1.116	3.029

DISTRIBUCIÓN POR REGÍMENES

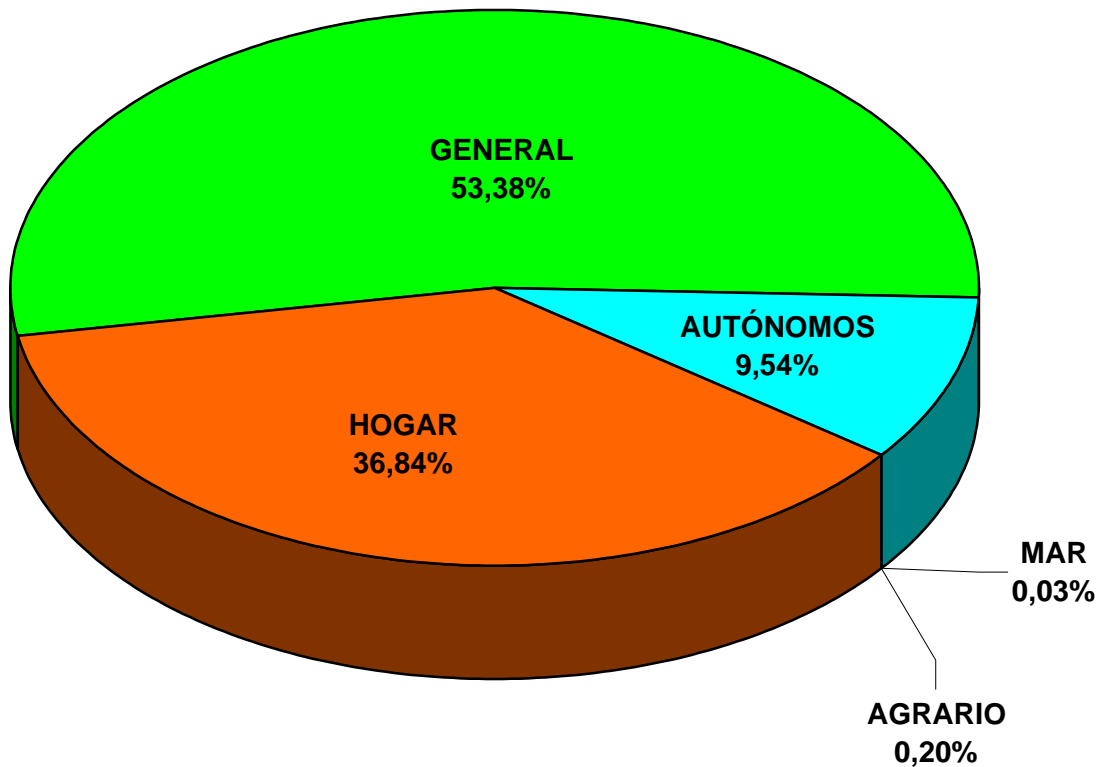

MELILLA

AFILIADOS EXTRANJEROS A LA SEGURIDAD SOCIAL

RÉGIMEN GENERAL. DISTRIBUCIÓN POR SECTORES DE ACTIVIDAD

30-jun-2005

SECTOR DE ACTIVIDAD		Afiliados	%
A	AGRICULTURA, GANADERÍA, CAZA Y SELVICULTURA	3	0,19%
B	PESCA	0	0,00%
C	INDUSTRIAS EXTRACTIVAS	0	0,00%
D	INDUSTRIA MANUFACTURERA	50	3,09%
E	PRODUCCIÓN DE ENERGÍA	4	0,25%
F	CONSTRUCCIÓN	663	41,00%
G	COMERCIO;REPARACIÓN DE VEHÍCULOS DE MOTOR	368	22,76%
H	HOSTELERÍA	192	11,87%
I	TRANSPORTE, ALMACENAMIENTO Y COMUNICACIONES	27	1,67%
J	INTERMEDIACIÓN FINANCIERA	2	0,12%
K	ACTIV. INMOBILIARIAS Y DE ALQUILER, SERV. EMPRES.	118	7,30%
L	ADMON. PÚBLICA, DEFENSA Y S. SOCIAL OBLIGATORIA	148	9,15%
M	EDUCACIÓN	3	0,19%
N	ACTIVIDADES SANITARIAS Y , VETERINARIAS, SERV. SOCIALES	8	0,49%
O	OTRAS ACTIVIDADES SOCIALES, SERVICIOS PERSONALES	30	1,86%
P	HOGARES QUE EMPLEAN PERSONAL DOMESTICO	1	0,06%
Q	ORGANISMOS EXTRATERRITORIALES	0	0,00%
	ACTIVIDADES NO CLASIFICABLES	0	0,00%
TOTAL RÉGIMEN GENERAL		1.617	100,00%

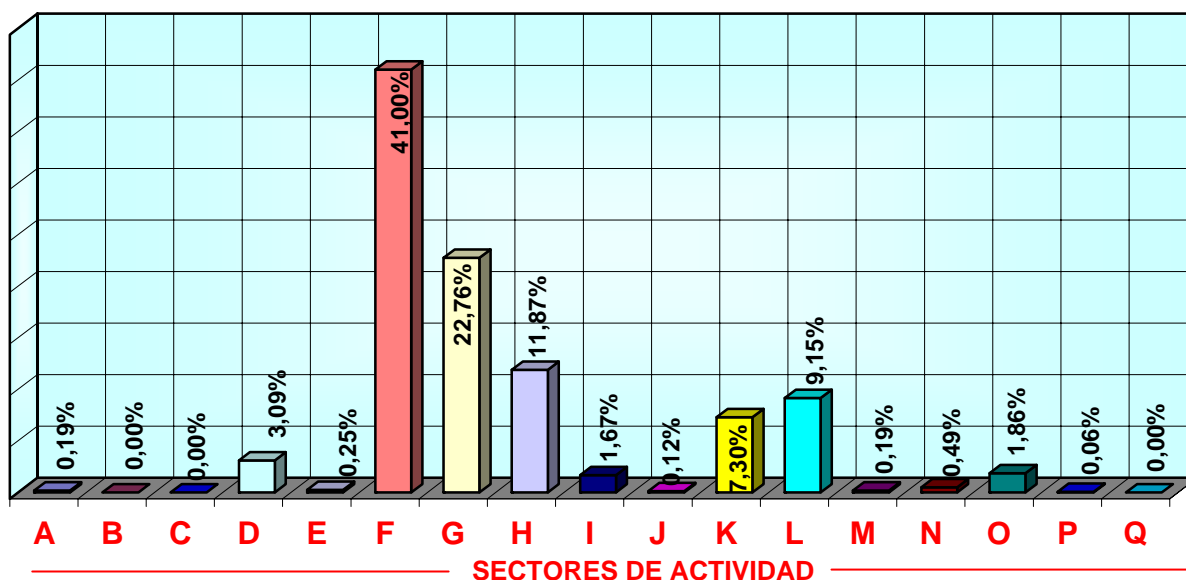

MELILLA
AFILIADOS EXTRANJEROS A LA SEGURIDAD SOCIAL
DISTRIBUCIÓN POR PAÍSES DE PROCEDENCIA

30-jun-2005

PAISES	GENERAL	AUTONOMOS	AGRARIO	MAR	CARBON	HOGAR	TOTAL
UNION EUROPEA							
ALEMANIA	8	4	0	0	0	0	12
AUSTRIA	0	0	0	0	0	0	0
BELGICA	0	7	0	0	0	0	7
CHIPRE	0	0	0	0	0	0	0
DINAMARCA	0	0	0	0	0	0	0
ESLOVAQUIA	0	0	0	0	0	0	0
ESLOVENIA	0	0	0	0	0	0	0
ESTONIA	0	0	0	0	0	0	0
FINLANDIA	0	0	0	0	0	0	0
FRANCIA	9	6	0	0	0	0	15
GRECIA	0	0	0	0	0	0	0
HUNGRIA	0	0	0	0	0	0	0
IRLANDA	0	0	0	0	0	0	0
ITALIA	7	2	0	0	0	0	9
LETONIA	0	0	0	0	0	0	0
LITUANIA	0	0	0	0	0	0	0
LUXEMBURGO	0	0	0	0	0	0	0
MALTA	0	0	0	0	0	0	0
PAISES BAJOS	0	3	0	0	0	0	3
POLONIA	0	0	0	0	0	0	0
PORTUGAL	2	0	0	0	0	0	2
REINO UNIDO	2	2	0	0	0	0	4
REPUBLICA CHECA	0	0	0	0	0	0	0
SUECIA	0	0	0	0	0	0	0
TOTAL U.E.	28	24	0	0	0	0	52
PAISES NO U.E.							
MARRUECOS	1.532	253	5	1	0	1112	2.903
CHINA	20	6	0	0	0	0	26
ARGENTINA	8	1	0	0	0	0	9
NEPAL	5	0	0	0	0	1	6
ARGELIA	3	0	0	0	0	1	4
PERÚ	3	0	0	0	0	0	3
COLOMBIA	3	0	0	0	0	0	3
VENEZUELA	2	0	0	0	0	0	2
ESTADOS UNIDOS	0	2	0	0	0	0	2
BENIN	1	0	0	0	0	1	2
RESTO PAÍSES NO U.E.	12	3	1	0	0	1	17
TOTAL NO U.E.	1.589	265	6	1	0	1.116	2.977
TOTAL EXTRANJEROS	1.617	289	6	1	0	1.116	3.029